



# **CÂMARA MUNICIPAL DE APUCARANA**

Centro Cívico José de Oliveira Rosa, 25A - 86800-235 - Apucarana - Paraná  
Fone: (43) 3420-7000 | 0800-6487002 | [www.apucarana.pr.leg.br](http://www.apucarana.pr.leg.br)

## **RELATÓRIOS PUBLICADOS**

### **BIMESTRE**

### **Janeiro e Fevereiro/2014**

**Edição nº 6.942 – Pág. C-2 - Publicado em 28/03/2014**

**e**

**Edição nº 6.943 – Págs. C-6 e C-7 - Republicado em 29/03/2014**

**Gestão**

**José Airton Deco de Araújo**

NORTE DO PARANÁ  
SEXTA-FEIRA, 28 DE MARÇO DE 2014  
ANO XXIV | Nº 6.942  
R\$ 1,50

TEMPO 18° MIN. 30° MAX



# TRIBUNA DO NORTE

Um jornal do Grupo Tribuna de Comunicação

## CASO EMILY

# SERÁ O FIM DO MISTÉRIO?

Polícia Civil procura ossada de adolescente desaparecida há 4 anos em Apucarana



1



2



1 | Emily Gaspar sumiu em 2010 quando voltava da missa

2 | Mãe Adriana Marques se desesperou ontem ao chegar ao local das investigações

3 | Policiais procuram ossada na mesma rua onde Emily morava



**Ciavena**  
www.ciavena.com.br



**Fazenda erradica**  
500 mil pés de café



### Amputações provocam polêmica em Arapongas

### Diocese de Apucarana comemora Jubileu

OPORTUNIDADE ÚNICA



ESPECIAL PARA VC  
CONFIE NA SÉRIAS 1.2

EDITORIAL

DORA KRAMER

CARTAS



FECHAMENTO  
CADERNOS

TELEFONES

SUGIRA SUA PAUTA

38 cidades

CLASSIFICADOS

530

COTACÕES

Dia de Venda R\$ 2.2670 Venda R\$ 2.2680



MEIO AMBIENTE

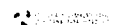

730 Utilitários

SPRINTER 99
Preço: 14.990,00
Van Topic Ano 97
Preço: 13.990,00

Motos



800

810 Yamaha

FAZER 250 / 2012

FAZER 250/2006

FAZER 250/2011

820 Honda

BIZ 125 2009

BIZ 125 ES 2011

BIZ 125 MAIS/2010

BROS 150 ESD/2010

BROS 150 ESD/2013

CB 300 R / 2010

CB 300 R/2011

CB 300 R/2012

CB 300 R/2013

CBR 250 R/2012

CBR 600 RR/2011

CG 150 KS AZUL 2008

CG 150 TITAN KS 2008

FAN 125/2008

FAN 150 ESI/2010

HONDA BIZ ES 2002

HONDA BROS ES 150 2011

HORNET/2011 ABS

SIDE CAR PARA MOTOS

SUPER MOTO

TITAN 150 EX/2010

TITAN 150 EX/2011

TITAN 150 KS/2007

TITAN 150 KS/2008

TORNADO 250/2008

TWISTER/2008

XRE 300 / 2011

PUBLICAÇÃO LEGAL

Legal notice containing tables of names and signatures, including 'MOTOS' and 'VEICULOS' sections, and various signatures of individuals like 'JOÃO LUIZ DE CARVALHO' and 'MARCOS VINICIUS'.

# TRIBUNA DO NORTE

Comunicando com responsabilidade, respeito e compromisso

Apucarana Pr. 31 de março de 2.014

Ao exmo. sr.

Jose Airton Deco de Araújo

dd.Presidente da Câmara Municipal

Apucarana Pr.

Sr. Presidente

Pelo presente, informamos V.Excia, que por falha de impressão, o balanço patrimonial da Câmara Municipal de Apucarana, publicado na edição de n.6.942 pagina C2 do dia 28.03.2014, não ficou legível o suficiente para leitura dos interessados, razão pela qual foi republicado no dia 29.03.2014, edição 6.943, as páginas C6 e C7, em nosso caderno de classificados, sem ônus para este legislativo.

Aproveitamos o ensejo, para renovar votos de protesto e estima.

Saudações

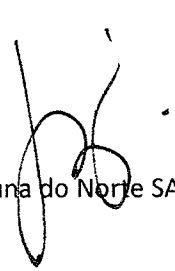

Editora Tribuna do Norte SA

NORTE DO PARANÁ  
SABADO, 29 DE MARÇO DE 2014  
ANO XXIV | Nº 6.943  
R\$ 1,50

TEMPO 18° MIN 29° MAX

# WZ TRIBUNA DO NORTE

Um jornal do Grupo Tribuna de Comunicação



Buscas continuam em Apucarana

## Sanepar pode assumir gestão de consórcios de lixo no Vale

Prefeitos dão sinal verde para estatal realizar planos de viabilidade

Sanepar pode assumir a gestão dos consórcios de lixo no Vale do Paraná, segundo sinal verde dado pelos prefeitos de 11 municípios da região. A estatal paranaense está realizando estudos de viabilidade para assumir a gestão dos consórcios de lixo no Vale do Paraná, segundo sinal verde dado pelos prefeitos de 11 municípios da região. A estatal paranaense está realizando estudos de viabilidade para assumir a gestão dos consórcios de lixo no Vale do Paraná, segundo sinal verde dado pelos prefeitos de 11 municípios da região.

**Contribuintes devem mais de R\$ 40 mi em Arapongas** **Campanha quer abolir o bullying nas escolas**

## Crack: 62 quilos são apreendidos na região

Dois policiais militares apreenderam 62 quilos de crack em uma operação realizada em uma comunidade rural de Apucarana. Os policiais foram auxiliados por moradores locais que forneceram informações sobre o local onde o crack estava sendo armazenado.

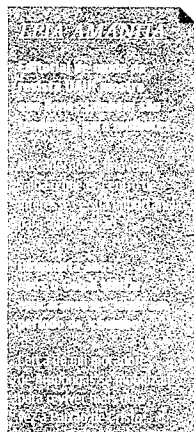

## Manoel Ribas investe R\$ 2,2 mi em asfalto

**SAFRA**  
GOVERNO DO PARANÁ INICIA OPERAÇÃO DO SEGURO RURAL A PARTIR DE SEGUNDA-FEIRA

**APUCARANA RECEBE AMANHÃ A 4ª ETAPA DO CIRCUITO SESC DE CAMINHADA E CORRIDA**

## VALE TUDO PARA RAFINHA BASTOS

Apresentador participa de programa até na Record para tentar emplacar o seu "Agora e tarde". PÁG. B2



OPORTUNIDADE ÚNICA



ATUALIZADA COM ESPECIAIS PARA VC  
CONCEPÇÃO E MANUTENÇÃO

EDITORIAL

SONIA RACY

CARTAS

FECHAMENTO  
CADERNOS

TELEFONES  
SUGIRA SUA PÁUTA

CLASSIFICADOS  
COTACÕES

510



IMPRESSÃO: ...

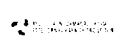

ESTADO DO PARANÁ  
 Câmara Municipal de Araruama  
 Balanço Financeiro  
 Janeiro a Fevereiro de 2014 - Anexo 13 da Lei 4.320/64

*Debrauz*  
**José Airton Deco de Araújo**  
 PRESIDENTE

*Jessica*  
**Jessica Fernanda Dubas**  
 Controle Interno

*Luciane*  
**Luciane Passos**  
 ORCAMENTO PR

*Marilza*  
**Marilza Bossa Wazolek**  
 Controle Interno

*Alisson*  
**Alisson Tiago Peltzer**  
 Controle Interno

ESTADO DO PARANÁ  
 Câmara Municipal de Araruama  
 Balanço Financeiro  
 Janeiro a Fevereiro de 2014 - Anexo 13 da Lei 4.320/64

*Debrauz*  
**José Airton Deco de Araújo**  
 PRESIDENTE

*Marilza*  
**Marilza Bossa Wazolek**  
 Controle Interno

*Jessica*  
**Jessica Fernanda Dubas**  
 Controle Interno

*Luciane*  
**Luciane Passos**  
 ORCAMENTO PR

*Alisson*  
**Alisson Tiago Peltzer**  
 Controle Interno

ESTADO DO PARANÁ  
 Câmara Municipal de Araruama  
 Balanço Financeiro  
 Janeiro a Fevereiro de 2014 - Anexo 13 da Lei 4.320/64

*Debrauz*  
**José Airton Deco de Araújo**  
 PRESIDENTE

*Marilza*  
**Marilza Bossa Wazolek**  
 Controle Interno

*Jessica*  
**Jessica Fernanda Dubas**  
 Controle Interno

*Luciane*  
**Luciane Passos**  
 ORCAMENTO PR

*Alisson*  
**Alisson Tiago Peltzer**  
 Controle Interno

BALANÇO PATRIMONIAL

ATIVO	PASSIVO
RECURSOS DISPONÍVEIS	RECURSOS DISPONÍVEIS
RECURSOS NÃO DISPONÍVEIS	RECURSOS NÃO DISPONÍVEIS
TOTAL DO ATIVO	TOTAL DO PASSIVO
...	...
TOTAL DO ATIVO	TOTAL DO PASSIVO

*Debrauz*  
**José Airton Deco de Araújo**  
 PRESIDENTE

*Jessica*  
**Jessica Fernanda Dubas**  
 Controle Interno

*Luciane*  
**Luciane Passos**  
 ORCAMENTO PR

*Marilza*  
**Marilza Bossa Wazolek**  
 Controle Interno

*Alisson*  
**Alisson Tiago Peltzer**  
 Controle Interno

BALANÇO PATRIMONIAL

ATIVO	PASSIVO
RECURSOS DISPONÍVEIS	RECURSOS DISPONÍVEIS
RECURSOS NÃO DISPONÍVEIS	RECURSOS NÃO DISPONÍVEIS
TOTAL DO ATIVO	TOTAL DO PASSIVO
...	...
TOTAL DO ATIVO	TOTAL DO PASSIVO

*Debrauz*  
**José Airton Deco de Araújo**  
 PRESIDENTE

*Jessica*  
**Jessica Fernanda Dubas**  
 Controle Interno

*Luciane*  
**Luciane Passos**  
 ORCAMENTO PR

*Marilza*  
**Marilza Bossa Wazolek**  
 Controle Interno

*Alisson*  
**Alisson Tiago Peltzer**  
 Controle Interno

BALANÇO PATRIMONIAL

ATIVO	PASSIVO
RECURSOS DISPONÍVEIS	RECURSOS DISPONÍVEIS
RECURSOS NÃO DISPONÍVEIS	RECURSOS NÃO DISPONÍVEIS
TOTAL DO ATIVO	TOTAL DO PASSIVO
...	...
TOTAL DO ATIVO	TOTAL DO PASSIVO

*Debrauz*  
**José Airton Deco de Araújo**  
 PRESIDENTE

*Jessica*  
**Jessica Fernanda Dubas**  
 Controle Interno

*Luciane*  
**Luciane Passos**  
 ORCAMENTO PR

*Marilza*  
**Marilza Bossa Wazolek**  
 Controle Interno

*Alisson*  
**Alisson Tiago Peltzer**  
 Controle Interno

Camara Municipal de Apucarana - PR  
Relatório Resumido da Execução Orçamentária  
Demonstrativo Simplificado do Relatório Resumido da Execução Orçamentária  
Orçamentos Fiscal e da Seguridade Social  
Janeiro a Fevereiro/2014 - Bimestre Janeiro/Fevereiro

27/03/2014 1

RF - Art. 53, Anexo VII

R\$ 1,00

FUNÇÃO: ADMINISTRAÇÃO		Até o bimestre	Até o bimestre
		2014 (R\$)	2013 (R\$)
RECURSOS DE CAPITAL			
Despesas de Capital		136.700,00	136.700,00
TOTAL		136.700,00	136.700,00
FUNÇÃO: SAÚDE			
Despesas de Capital		5.190,00	5.190,00
TOTAL		5.190,00	5.190,00
FUNÇÃO: EDUCAÇÃO			
Despesas de Capital		1.184,00	1.184,00
TOTAL		1.184,00	1.184,00
FUNÇÃO: DESENVOLVIMENTO URBANO			
Despesas de Capital		40,00	40,00
TOTAL		40,00	40,00
FUNÇÃO: DESENVOLVIMENTO RURAL			
Despesas de Capital		130,00	130,00
TOTAL		130,00	130,00
FUNÇÃO: RECURSOS DE CAPITAL			
Despesas de Capital		300,00	300,00
TOTAL		300,00	300,00
FUNÇÃO: SAÚDE			
Despesas de Capital		10,00	10,00
TOTAL		10,00	10,00
FUNÇÃO: EDUCAÇÃO			
Despesas de Capital		10,00	10,00
TOTAL		10,00	10,00
FUNÇÃO: DESENVOLVIMENTO URBANO			
Despesas de Capital		10,00	10,00
TOTAL		10,00	10,00
FUNÇÃO: DESENVOLVIMENTO RURAL			
Despesas de Capital		10,00	10,00
TOTAL		10,00	10,00
FUNÇÃO: RECURSOS DE CAPITAL			
Despesas de Capital		10,00	10,00
TOTAL		10,00	10,00

JOÃO ALTON DECARVALHO DE ARAUJO  
Presidente

Marilza Bozza Wazolik  
Controladora Interna

Alcione Tasso Peltzer  
Controladora Interna

Luiz Carlos Rosa  
CRC 056820/PF

27/03/2014 14

Camara Municipal de Apucarana - PR  
Relatório Resumido da Execução Orçamentária  
Demonstrativo Simplificado do Relatório Resumido da Execução Orçamentária  
Orçamentos Fiscal e da Seguridade Social  
Janeiro a Fevereiro/2014 - Bimestre Janeiro/Fevereiro

R\$ 1,00

FUNÇÃO: ADMINISTRAÇÃO		Até o bimestre	Até o bimestre
		2014 (R\$)	2013 (R\$)
RECURSOS DE CAPITAL			
Despesas de Capital		136.700,00	136.700,00
TOTAL		136.700,00	136.700,00
FUNÇÃO: SAÚDE			
Despesas de Capital		5.190,00	5.190,00
TOTAL		5.190,00	5.190,00
FUNÇÃO: EDUCAÇÃO			
Despesas de Capital		1.184,00	1.184,00
TOTAL		1.184,00	1.184,00
FUNÇÃO: DESENVOLVIMENTO URBANO			
Despesas de Capital		40,00	40,00
TOTAL		40,00	40,00
FUNÇÃO: DESENVOLVIMENTO RURAL			
Despesas de Capital		130,00	130,00
TOTAL		130,00	130,00
FUNÇÃO: RECURSOS DE CAPITAL			
Despesas de Capital		300,00	300,00
TOTAL		300,00	300,00
FUNÇÃO: SAÚDE			
Despesas de Capital		10,00	10,00
TOTAL		10,00	10,00
FUNÇÃO: EDUCAÇÃO			
Despesas de Capital		10,00	10,00
TOTAL		10,00	10,00
FUNÇÃO: DESENVOLVIMENTO URBANO			
Despesas de Capital		10,00	10,00
TOTAL		10,00	10,00
FUNÇÃO: DESENVOLVIMENTO RURAL			
Despesas de Capital		10,00	10,00
TOTAL		10,00	10,00
FUNÇÃO: RECURSOS DE CAPITAL			
Despesas de Capital		10,00	10,00
TOTAL		10,00	10,00

JOÃO ALTON DECARVALHO DE ARAUJO  
Presidente

Marilza Bozza Wazolik  
Controladora Interna

Alcione Tasso Peltzer  
Controladora Interna

Luiz Carlos Rosa  
CRC 056820/PF

Prefeitura Municipal de Apucarana - PR  
Relatório Resumido da Execução Orçamentária  
Demonstrativo da Receita de Alienação de Ativos e Aplicação dos Recursos  
Orçamentos Fiscal e da Seguridade Social  
Janeiro a Fevereiro/2014

RF, Art. 53, § 10, inciso III - Anexo XI

R\$ 1,00

RECEITAS	PREVISÃO ATUALIZADA (a)	RECEITAS REALIZADAS (b)	SALDO A REALIZAR (a-b)
RECEITAS DE CAPITAL - ALIENAÇÃO DE ATIVOS (I)	234.500,00	234.500,00	0,00
ALIENAÇÃO DE BENS IMOVEIS	234.500,00	234.500,00	0,00
<b>TOTAL</b>	<b>234.500,00</b>	<b>234.500,00</b>	<b>0,00</b>

DESPESAS	COTAÇÃO ATUALIZADA (a)	LIQUIDADOS (b)	DESPESAS EXECUTADAS Até o Bimestre (c)		SALDO A EXECUTAR (a-c)
			ANULADO (c1)	DESCONTADO RESTOS A PAGAR NÃO PROCESSADOS (c2)	
ALIENAÇÃO DOS RECURSOS DA ALIENAÇÃO DE ATIVOS (II)					
DESPESAS DE CAPITAL					
INVESTIMENTOS					
INVESTIMENTOS FINANCEIRAS					
AMORTIZAÇÃO DA DÍVIDA E REFINANCIAMENTO DA DÍVIDA					
DESPESAS CORRENTES DOS REGIMENS DE PREVIDÊNCIA					
Regime Geral de Previdência Social					
Regime Especial de Previdência Social Servidores					
<b>TOTAL</b>					

JOÃO ALTON DECARVALHO DE ARAUJO  
Presidente

Marilza Bozza Wazolik  
Controladora Interna

Alcione Tasso Peltzer  
Controladora Interna

Luiz Carlos Rosa  
CRC 056820/PF

Prefeitura Municipal de Apucarana - PR  
Relatório Resumido da Execução Orçamentária  
Balço Orçamentário  
Orçamentos Fiscal e da Seguridade Social  
Janeiro a Fevereiro/2014

R\$ 1,00

RECEITAS DE CAPITAL	PREVISÃO ATUALIZADA (a)	RECEITAS REALIZADAS (b)	LÍQUIDAÇÃO ATUALIZADA (c)	LIQUIDADOS (d)	ANULADO (d1)	DESCONTADO RESTOS A PAGAR NÃO PROCESSADOS (d2)	SALDO A REALIZAR (a-b)
<b>TOTAL</b>	<b>234.500,00</b>	<b>234.500,00</b>	<b>234.500,00</b>	<b>234.500,00</b>	<b>0,00</b>	<b>0,00</b>	<b>0,00</b>

DESPESAS	COTAÇÃO ATUALIZADA (a)	LIQUIDADOS (b)	DESPESAS EXECUTADAS Até o Bimestre (c)		SALDO A EXECUTAR (a-c)
			ANULADO (c1)	DESCONTADO RESTOS A PAGAR NÃO PROCESSADOS (c2)	
ALIENAÇÃO DOS RECURSOS DA ALIENAÇÃO DE ATIVOS (II)					
DESPESAS DE CAPITAL					
INVESTIMENTOS					
INVESTIMENTOS FINANCEIRAS					
AMORTIZAÇÃO DA DÍVIDA E REFINANCIAMENTO DA DÍVIDA					
DESPESAS CORRENTES DOS REGIMENS DE PREVIDÊNCIA					
Regime Geral de Previdência Social					
Regime Especial de Previdência Social Servidores					
<b>TOTAL</b>					

JOÃO ALTON DECARVALHO DE ARAUJO  
Presidente

Marilza Bozza Wazolik  
Controladora Interna

Alcione Tasso Peltzer  
Controladora Interna

Luiz Carlos Rosa  
CRC 056820/PF