



CÂMARA MUNICIPAL DE APUCARANA

Centro Cívico José Oliveira Rosa - CEP: 86802-970

CNPJ: 78.299.815/0001-00

**NOTA DE
EMPENHO**
1ª VIA

Número do Empenho 000301/2017	Recurso 00001	Tipo do Empenho Ordinario	Categoria de Empenho Comum
----------------------------------	------------------	------------------------------	-------------------------------

Órgão 01 PODER LEGISLATIVO
 Unidade 01 Camara Municipal
 Dotação 01.031.0001.2.001.3390.39.00.00 OUTROS SERVICOS DE TERCEIROS Conta 00063
 Desdobramento 3390399999 DEMAIS SERVICOS DE TERCEIROS, PESSOA J Conta 00093
 Fonte de Recursos 00001 Recursos do Tesouro (Descentralizados)

Credor 00486 MURILO BASTOS ADM. CORRETORA DE SEGUROS LTDA
 Endereço RUA RENE CAMARGO DE AZAMBUJA 297 CENTRO
 CNPJ/CPF 02.709.302/0001-69 Fone 3033-3008 Cidade APUCARANA

Licitação Nao se Aplica	Número	Solicitação	Contrato	Emissão 18/04/17	Vencimento 29/04/17
----------------------------	--------	-------------	----------	---------------------	------------------------

Valor Orçado 1.225.750,00	Saldo Anterior 296.208,83	Valor do Empenho 2.844,04	Saldo Atual 293.364,79
------------------------------	------------------------------	------------------------------	---------------------------

Item	Quant.	Especificação	Valor Unitário	Valor Total
01	1	VALOR EMPENHO A CORRETORA ACIMA REF APOLICE DE SEGUROS NR 0531 07 6193310 CONTRATADA PELA SEGURADORA PORTO SEGURO DOS VEICULOS OFICIAIS DESTE LEGISLATIVO COMO SEGUE: COBALT CHEVROLET SEDAN LTZ 1.8 ECONOFLEX PLACA AYE-2281 E COBALT CHEVROLET SEDAN LTZ 1.8 ECONOFLEX PLACA AYE-2280 COM VIGENCIA DE 25/03/2017 ATE 25/03/2017 CONF ORCAMENTOS, APOLICES E DOCS ANEXOS.	2844,04	2.844,04

Local da Entrega	Valor Líquido	2.844,04
------------------	----------------------	----------

Declaramos que os <input type="checkbox"/> Serviços Foram Prestados <input type="checkbox"/> Materiais Foram Entregues <input type="checkbox"/> Obra Executada Acham-se Conforme, Aceito e Recebidos	Autorizo o empenho da(s) despesa(s) acima discriminada(a).  Ordenador da Despesa Mauro Bertoli Presidente	 Contador Luciane Bossa CRC 030502/O PR
---------------------------------------------------------------------------------------------------------------------------------------------------------------------------------------------------------------	------------------------------------------------------------------------------------------------------------------------------------------------------------------------------------------------------------------------	----------------------------------------------------------------------------------------------------------------------------------------------

RECIBO

Declaro(amos) para os devidos fins, que recebi(emos) a importância de (dois mil oitocentos e quarenta e ***** quatro reais e quatro centavos *****) e pela qual dou(amos) plena e irrevogável quitação.

Data ____/____/____ Credor _____

Representada pelo Cheque nº _____ a ordem do banco _____
 Data ____/____/____.



CÂMARA MUNICIPAL DE APUCARANA

Centro Cívico José Oliveira Rosa - CEP: 86802-970

CNPJ: 78.299.815/0001-00

NOTA DE LIQUIDAÇÃO

EMITENTE

PODER LEGISLATIVO
Camara Municipal

CREDOR

02.709.302/0001-69 MURILO BASTOS ADM. CORRETORA DE SEGUROS
RUA RENE CAMARGO DE AZAMBUJA 297 CENTR

Dados do Empenho

PODER LEGISLATIVO
Camara Municipal

Número do Empenho	Data	Func.	SubFunc.	Prog.	Proj/Ativ.	Elemento	Fonte	Valor Original
000301/2017	18.04.17	01	31	001	2001	3390399999	0001	2.844,04

Dados da Liquidação

Número:	8524	Data:	18.04.2017	Valor:	2.844,04
APOLICE DE SEGUROS NR 0531 07 6193310					
Deduções				Valor	
Valor Liquidado				2.844,04	

Controle

Valor Empenho	Despesa Liquidada	Esta Liquidação	Saldo a Liquidar
2.844,04	2.844,04	2.844,04	0,00

Programação Financeira

Data do Vencimento: 18.04.2017

Observações

Elaborado por: LUCIANE

Emitente

RECIBO

Declaro(amos) que recebi(emos) a importancia supra, do qual 0,00
Apucarana, ____/____/_____
Nome: _____
Documento: _____
Numero: _____ Assinatura: _____

Mauro Bertoli
Presidente da Câmara Municipal de Apucarana



DADOS DA SUA APÓLICE

1

→ Número da apólice: 0531 07 6193310 | Item: 1
 → Vigência: das 24h do dia 25/03/2017 até as 24h do dia 25/03/2018 |
 Código C.I.: 58.86W.CK2.580.5D6 | Classe de Bônus: 3
 Número da proposta: 15 2282676 | Data da emissão da apólice: 29/03/2017
 Renova apólice nº: 0531 07 5386718
 Processo SUSEP Nº. 15414.100233/2004-59 - PSCG55 Auto Valor de Mercado
 010217 000PSCG55.

DADOS CADASTRAIS

Segurado: Camara Municipal de Apucarana
 CNPJ: 078.299.815/0001-00
 Endereço: Pc Centro Civico Jose de Oliveira Rosa
 Bairro: Centro
 Cidade: Apucarana | Estado: PR | CEP: 86800-235
 Fone residencial: | Celular:
 Fone comercial: 43 34207000
 E-mail:

DESCRIÇÃO DO VEÍCULO SEGURADO

→ Veículo: Chevrolet Cobalt Sedan LTZ 1.8 Econoflex |
 Código tabela FIPE: 44202
 Ano: 2014 | Modelo: 2014 | Combustível: Gasolina/Alcool
 Capacidade: 5 Passageiros | Portas: 4 | Câmbio Automático: Não
 Chassi: 9BGJC69Z0EB265892 | Placa: AYE2280 | Renavam:
 Alienado: Não | Uso: Particular
 Categoria tarifária: 10 - Veiculos de passeio

DADOS DO CORRETOR

Nome: Murilo Bastos Adm e Cor de Seguros Ltda
 SUSEP Porto: LI86LJ | SUSEP Oficial: 10.0358428
 Telefone: (043)30333008 | E-mail: central.operacional@terra.com.br



**PORTO
SEGURO**
SEGUROS

Auto

VCT Road

www.portoseguro.com.br/auto

07 6193310 1 25/03/18

CHEVROLET COBALT SEDAN AYE2280

CAMARA MUNICIPAL DE APUCARANA

CENTRAL DE SEGUROS 43-30333008

Para utilizar os serviços da Porto Seguro, ligue para a
CENTRAL 24 HORAS

333-PORTO (333-76786)
(Grande São Paulo e Grande Rio)

(+55) 11 3366-3189
(atendimento Nacional)

4004-PORTO (4004-76786)
(capitais e grandes centros)

0800-727-0800
(demais localidades)

0800-727-2766 (Informações, reclamações e cancelamentos)

0800-727-8736 (atendimento exclusivo para deficientes auditivos)

0800-727-1184 (Ouvitoria)

CARD001-DEZ/2014
CA. 18.0006-0



VALORES DO SEU SEGURO

COBERTURAS	LIMITE MAXIMO DE INDENIZACAO CONTRATADO (R\$)	PREMIO VALOR DO SEGURO (R\$)
01 - Colisão, incêndio, roubo e furto	100.00% do valor do veículo referência	876,15
Blindagem	Não contratado	0,00
RCFV ¹ - Danos Materiais	150.000,00	197,84
RCFV ¹ - Danos Corporais	300.000,00	105,08
RCFV ¹ - Danos Morais/Estéticos	30.000,00	50,53
APP ² : Morte/Invalidez/Despesas Médico-Hospitalares	30.000,00	89,36
Kit-Gás	Não contratado	0,00
Acessórios	Não contratado	0,00
Equipamentos Especiais	Não contratado	0,00
Carroçaria	Não contratado	0,00
TOTAL DO PREMIO EM COBERTURAS		1.318,95

1 - RCFV: Responsabilidade Civil Facultativa Veicular. 2 - APP: Acidentes Pessoais por Passageiros. Seguro contratado com base num valor de ajuste escolhido pelo segurado, aplicado sobre o valor do veículo referência que constava na tabela FPE no site www.fipe.org.br no momento da contratação. Se a tabela FPE for extinta ou deixar de ser publicada, a indenização integral do seguro terá como base o valor que constar na tabela Mollicat, divulgada no site www.mollicat.com.br.



VALORES DO SEU SEGURO

CLÁUSULAS E BENEFÍCIOS	VALOR (R\$)
Completo + Assint Km Ilimitado/ Serviços a Empresa *Referenciada (046)	48,77
Danos aos Vidros, Retrovisores, Lanternas e Faróis-Rede Referenciada (076)	54,30
Danos Morais - Cobertura ate R\$30.000,00 (74E)	CONTRATADA
Desconto na Franquia e Carro Extra (Vide Informações Adicionais - página 11)	GRATUITA
Extensão de Perímetro Gratuita para os Seguintes Países: Argentina, Uruguai, Paraguai, Chile, Bolívia e Venezuela.	GRATUITA
Carta Verde	GRATUITA
TOTAL DAS CLÁUSULAS	103,07

VALOR DAS COBERTURAS E CLÁUSULAS	VALOR (R\$)
Prêmio em coberturas	1.318,95
Cláusulas contratadas	103,07
PREMIO LIQUIDO	1.422,02

p. 244 - 004_APOLICE_COLETIVA_0495013_np.pdf

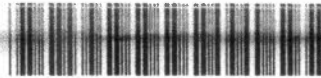

010000960 / 000096



VALORES E FRANQUIAS DO SEU SEGURO

VALOR DO SEGURO	VALOR (R\$)
Custo de emissão apólice	0,00
Juros de parcelamento	0,00
Taxa de juros	0,00%
IOF	0,00
TOTAL DO SEGURO	1.422,02

VALOR DAS FRANQUIAS	VALOR (R\$)
Perda Parcial (50% da Obrigatória) :	1.400,00
Parabrisa e Vigia :	120,00
Lanterna e Farol :	120,00
Retrovisor :	120,00



DADOS DO PAGAMENTO

FORMA DE PAGAMENTO

À vista

PARCELAMENTO DO SEGURO

Parcela	Valor (R\$)	Vencimento	Parcela	Valor (R\$)	Vencimento
1ª	1.422,02	29/04/2017			



**Aplicativo
Porto Seguro Auto.**
Mais praticidade e segurança
para o seu dia a dia.



Com o **App Porto Seguro Auto**, você pode solicitar guincho ou mecânico, encontrar as oficinas mais próximas, solicitar reparos para a sua residência, consultar benefícios e descontos, além de ter o seu cartão de segurador em formato digital. Tudo fácil, rápido e sem complicação. **Baixe hoje mesmo e aproveite.**



PORTO SEGURO
AUTO

Consulte o seu Contrato em www.portoseguro.com.br/aplicativo para obter mais informações e detalhes. Consulte as condições gerais de cobertura e exclusões. A contratação do seguro é obrigatória para a emissão do documento de transferência de propriedade e do documento de habilitação de veículo. Consulte o seu contrato com a sua apólice. CNPJ: 07.119.184/000100 - Mercado e Valor Determinado. O registro neste plano é obrigatório para a contratação do seguro. O registro neste plano é reconhecido à sua comercialização.

CONDIÇÕES ESPECÍFICAS

As condições contratuais/regulamento deste produto protocoladas pela sociedade/entidade junto à Susep poderão ser consultadas no endereço eletrônico www.susep.gov.br, de acordo com o número de processo constante da apólice/proposta.

Código de Registro da Seguradora: 05886.

SUSEP - Superintendência de Seguros Privados - Autarquia Federal responsável pela fiscalização, normatização e controle dos mercados de seguro, previdência complementar aberta, capitalização, resseguro e corretagem de seguros.
Número de telefone gratuito de atendimento ao público da Susep: 0800 021 8484.

CLÁUSULA 71, 76 E 76R O limite máximo de indenização do vidro por reparo será de R\$ 20.000,00.

Desconto de 25% na franquia limitado a R\$500,00 e carro extra por tempo indeterminado, em sinistro parcial indenizável, com reparo em oficina particular referenciada. Não havendo oficina particular referenciada até 100km do local do evento ou cidade de domicílio, o desconto será concedido em oficina livre escolha na distância mencionada.

Aproveite todos os serviços do Centro Automotivo Porto Seguro.

Profissionais capacitados cuidam do seu veículo com equipamentos avançados e peças com garantia de fábrica. Tudo em um ambiente tão agradável que você vai querer ficar fazendo companhia para o seu carro.

Confira alguns benefícios gratuitos¹ exclusivos para você:

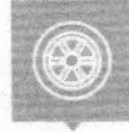

Seguro de furto e roubo



Tips de manutenção e lubrificação



Seguro de danos pessoais



Diagnóstico de problemas



Registro do veículo



Você ainda tem descontos e vantagens exclusivas em todos os serviços pagando em até 6x sem juros, com o Cartão de Crédito Porto Seguro³.

Para saber mais, consulte seu Corretor ou acesse www.portoseguro.com.br/automotivo



PORTO SEGURO

AUTO

1 - Consulte localidades disponíveis. Serviços gratuitos vinculados ao tipo de cobertura, regime de contratação e modelo de veículo.
2 - Exclui limitadas especiais como: sfmco, led, superbrancas e similares. 3 - Solicitação do cartão sujeita a análise de crédito. Consulte condições gerais no site www.cartaoportoseguro.com.br. Parcela mínima de R\$ 10,00. Portoseg S.A. Crédito. Financiamento e Investimento - CNPJ 04.862.600/0001-10. Porto Seguro Auto - CNPJ 81.198.164/0001-60. Processo Susep: 15414.100233/2004-59 - Valor de Mercado e Valor Determinado. O registro deste plano na Susep não implica, por parte da autarquia, incentivo ou recomendação à sua comercialização.



DADOS DA SUA APÓLICE

2

Número da apólice: 0531 07 6193310 Item: 2
 Vigência: das 24h do dia 25/03/2017 até as 24h do dia 25/03/2018
 Código C.I.: 58.86W.CK2.S80.5E4 Classe de Bônus: 3
 Número da proposta: 15 2282687 Data da emissão da apólice: 29/03/2017
 Renova apólice nº: 0531 07 5386718
 Processo SUSEP Nº. 15414.100233/2004-59 - PSCG55 Auto Valor de Mercado
 010217 000PSCG55.

DADOS CADASTRAIS

Segurado: Camara Municipal de Apucarana
 CNPJ: 078.299.815/0001-00
 Endereço: Pc Centro Civico Jose de Oliveira Rosa
 Bairro: Centro
 Cidade: Apucarana Estado: PR CEP: 86800-235
 Fone residencial: Celular:
 Fone comercial: 43 34207000
 E-mail:

DESCRIÇÃO DO VEÍCULO SEGURADO

Veículo: Chevrolet Cobalt Sedan LTZ 1.8 Econoflex
 Código tabela FIPE: 44202
 Ano: 2014 Modelo: 2014 Combustível: Gasolina/Alcool
 Capacidade: 5 Passageiros Portas: 4 Câmbio Automático: Não
 Chassi: 9BGJC69Z0EB255813 Placa: AYE2281 Renavam:
 Alienado: Não Uso: Particular
 Categoria tarifária: 10 - Veiculos de passeio

DADOS DO CORRETOR

Nome: Murilo Bastos Adm e Cor de Seguros Ltda
 SUSEP Porto: LI86LJ SUSEP Oficial: 10.0358428
 Telefone: (043)30333008 E-mail: central.operacional@terra.com.br



PORTO SEGURO SEGUROS

Auto

07 6193310 2 25/03/18

CHEVROLET COBALT SEDAN AYE2281

CAMARA MUNICIPAL DE APUCARANA

CENTRAL DE SEGUROS 43-30333008

www.portoseguro.com.br/auto

www.portoseguro.com.br/auto

Para utilizar os serviços da Porto Seguro, ligue para a

CENTRAL 24 HORAS

333-PORTO (333-76786)
(Grande São Paulo e Grande Rio)

(155) 11 3366-3189
(atendimento Mercado)

4004-PORTO (4004-76786)
(capitais e grandes centros)

0800-727-0800
(demais localidades)

0800-727-2766 (informações, reclamações e cancelamentos)

0800-727-8736 (atendimento exclusivo para deficientes auditivos)

0800-727-1184 (Dúvidoria)

CARDA01-DEZ/2014
C.A. 18.0006-0



VALORES DO SEU SEGURO

COBERTURAS	LIMITE MÁXIMO DE INDENIZAÇÃO CONTRATADO (R\$)	PRÊMIO VALOR DO SEGURO (R\$)
01 - Colisão, incêndio, roubo e furto	100.00% do valor do veículo referência	876,15
Blindagem	Não contratado	0,00
RCFV ¹ - Danos Materiais	150.000,00	197,84
RCFV ¹ - Danos Corporais	300.000,00	105,08
RCFV ¹ - Danos Morais/Estéticos	30.000,00	50,53
APP ² : Morte/Invalidez/Despesas Médico-Hospitalares	30.000,00	89,36
Kit-Gás	Não contratado	0,00
Acessórios	Não contratado	0,00
Equipamentos Especiais	Não contratado	0,00
Carroçaria	Não contratado	0,00
TOTAL DO PRÊMIO EM COBERTURAS		1.318,95

1 - RCFV: Responsabilidade Civil Facultativa Veicular. 2 - APP: Acidentes Pessoais, por Passageiros. Seguro contratado com base num valor de ajuste escolhido pelo segurado, aplicado sobre o valor do veículo referência que constava na tabela FIPE no site www.fipe.org.br no momento da contratação. Se a tabela FIPE for extinta ou deixar de ser publicada, a indenização integral do seguro será como base o valor que constar na tabela Mollicar, divulgada no site www.mollicar.com.br.



VALORES DO SEU SEGURO

CLÁUSULAS E BENEFÍCIOS	VALOR (R\$)
Completo + Assint Km Ilimitado/ Serviços a Empresa	48,77
*Referenciada (046)	54,30
Danos aos Vidros, Retrovisores, Lanternas e Faróis-Rede Referenciada (076)	CONTRATADA
Danos Morais - Cobertura ate R\$30.000,00 (74E)	GRATUITA
Desconto na Franquia e Carro Extra (Vide Informações Adicionais - página 11)	GRATUITA
Extensão de Perímetro Gratuita para os Seguintes Países: Argentina, Uruguai, Paraguai, Chile, Bolívia e Venezuela.	GRATUITA
Carta Verde	
TOTAL DAS CLÁUSULAS	103,07

VALOR DAS COBERTURAS E CLÁUSULAS	VALOR (R\$)
Prêmio em coberturas	1.318,95
Cláusulas contratadas	103,07
PRÊMIO LÍQUIDO	1.422,02

p. 250 - 004_APOLICE_COLETIVA_0495013.rp.pdf



010000970 / 000097



VALORES E FRANQUIAS DO SEU SEGURO

VALOR DO SEGURO	VALOR (R\$)
Custo de emissão apólice	0,00
Juros de parcelamento	0,00
Taxa de juros	0,00%
IOF	0,00
TOTAL DO SEGURO	1.422,02

VALOR DAS FRANQUIAS

	VALOR (R\$)
Perda Parcial (50% da Obrigatória) :	1.400,00
Parabrisa e Vigia :	120,00
Lanterna e Farol :	120,00
Retrovisor :	120,00



DADOS DO PAGAMENTO

FORMA DE PAGAMENTO

A vista

PARCELAMENTO DO SEGURO

Parcela	Valor (R\$)	Vencimento	Parcela	Valor (R\$)	Vencimento
1ª	1.422,02	29/04/2017			



Aplicativo Porto Seguro Auto.
Mais praticidade e segurança para o seu dia a dia.



Com o **App Porto Seguro Auto**, você pode solicitar guincho ou mecânico, encontrar as oficinas mais próximas, solicitar reparos para a sua residência, consultar benefícios e descontos, além de ter o seu cartão de segurado em formato digital. Tudo fácil, rápido e sem complicação. **Baixe hoje mesmo e aproveite.**



Consulte o seu Contrato!
Este produto não tem finalidade de investimento e não garante a permanência das condições de contratação. A aplicação dos serviços e franquias para apólice está disponível para apólices de Seguro Jurídico e de Danos. Serviços e áreas disponíveis de acordo com o contrato. Consulte o seu Contrato. Produto Seguro 1541410073/2014-50 - Valor de Mercado a Valor Determinado. O sigilo do plano não implica, por parte da seguradora, no envio ou encaminhamento à sua contratação.

CONDIÇÕES ESPECÍFICAS

As condições contratuais/regulamento deste produto protocolizadas pela sociedade/entidade junto à Susep poderão ser consultadas no endereço eletrônico www.susep.gov.br, de acordo com o número de processo constante da apólice/proposta.

Código de Registro da Seguradora: 05886.

SUSEP - Superintendência de Seguros Privados - Autarquia Federal responsável pela fiscalização, normatização e controle dos mercados de seguro, previdência complementar aberta, capitalização, resseguro e corretagem de seguros.

Número de telefone gratuito de atendimento ao público da Susep: 0800 021 8484.

CLÁUSULA 71, 76 E 76R O limite máximo de indenização do vidro por reparo será de R\$ 20.000,00.

Desconto de 25% na franquia limitado a R\$500,00 e carro extra por tempo indeterminado, em sinistro parcial indenizável, com reparo em oficina particular referenciada. Não havendo oficina particular referenciada até 100km do local do evento ou cidade de domicílio, o desconto será concedido em oficina livre escolhida na distância mencionada.

Aproveite todos os serviços do Centro Automotivo Porto Seguro.

Profissionais capacitados cuidam do seu veículo com equipamentos avançados e peças com garantia de fábrica. Tudo em um ambiente tão agradável que você vai querer ficar fazendo companhia para o seu carro.

Confira alguns benefícios gratuitos¹ exclusivos para você:

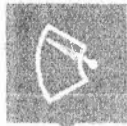

Você ainda tem descontos e vantagens exclusivas em todos os serviços pagando em até **6x sem juros**, com o Cartão de Crédito Porto Seguro².

Para saber mais, consulte seu Corretor ou acesse www.portoseguro.com.br/automotivo

1 - Consulte localidades disponíveis. Serviços gratuitos vinculados ao tipo de cobertura, região de contratação e modelo de veículo.
2 - Exceto limpa-vidros especiais, xerôgrafos, LEDs, superbrancas e rimulares. 3 - Solicitação do cartão sujeita a análise de crédito. Consulte condições gerais no site www.cartaoportoseguro.com.br. Parcela mínima de R\$ 10,00. PortoSeg S.A. Crédito, Financiamento e Investimento - CNPJ: 02.862.600/0001-10. Porto Seguro Auto - CNPJ: 61.198.164/0001-00. Processo Susep: 15414.100233/2004-59 - Valor de Mercado e Valor Determinado. O registro deste plano na Susep não implica, por parte da autarquia, incentivo ou recomendação à sua comercialização.



PORTO SEGURO

AUTO

Apólice : APÓL: 0007 0531 00 6193310 0 0
 Corretor : MURILO BASTOS ADM E COR DE SEGUROS LTDA
 Unidade : 13 - NUCLEO DE NEGOCIOS IV GRP 25

MURILO BASTOS ADM E COR DE SEGUROS LTDA
 TV VEREADOR JOSE HUMENIUK,37
 V MARGARIDA
 86800-085 APUCARANA PR



004_APOLICE_COLETIVA_0495013_KIT_0000037

(2) COBALT

PORTO SEGURO				Recibo do Sacado		Nosso Número 05/96/089694676-7	Número do Título 5501553771
Vencimento 29/04/2017	Agência/Código Cedente 2374-4/62480-2	Espécie RS	Quantidade	(*)Mora/Multa	=(Valor Cobrado		
(-)Valor do Contrato 2.844,04		(-)Desconto/Abatimento		Autenticação Mecânica			
Sacado CÂMARA M. APUCARANA							
Apólice / Documento APÓL: 0007 0531 00 6193310 0 0 PARC.001							
MARCA : PLACA : - MODELO : ITENS: 1							

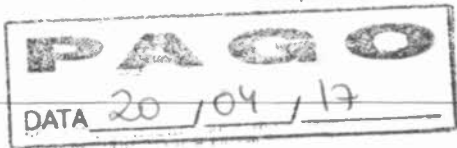

BRANDESCO

237-2

23792.37403 59608.969461 76006.248009 4 71440000284404

Local de Pagamento PAGÁVEL EM QUALQUER BANCO ATÉ O VENCIMENTO						Vencimento 29/04/2017	
Cedente PORTO SEGURO CIA DE SEGUROS GERAIS						Agência/Código Cedente 2374-4/62480-2	
Data do Contrato 29/03/2017	Número do Título 5501553771	Espécie Doc 3	Data Processamento 29/03/2017	Acerto N	Nosso Número 05/96/089694676-7		
Uso do Banco	Carteira 5	Espécie RS	Quantidade	Valor	(-)Valor do Contrato 2.844,04		
INSTRUÇÕES ATENCAO: NAO SERAO ACEITOS DEPOSITOS NA CONTA DA PS NA CONTA DA PORTO SEGURO NAO RECEBER APOS O VENCIMENTO. APOS O VENCIMENTO, O VALOR SERA ACRESCIDO DE UMA TAXA DE 0,30% AO DIA, SUJEITO A REALIZACAO DE NOVA VISTORIA DO VEICULO.						(-)Desconto/Abatimento	
						(-)Outras Deduções	
						(*)Mora/Multa	
						(-)Outros Acrescimos	
CORRETOR: LI86LJ-MURILO BASTOS ADM E COR DE SEGUROS LTDA APÓL: 0007 0531 00 6193310 0 0						=)Valor Cobrado	
Sacado CAMARA MUNICIPAL DE APUCARANA						PARCELA 001/001	

92

A FALTA DE PAGAMENTO DA PRIMEIRA PARCELA IMPLICARÁ O CANCELAMENTO DA APÓLICE.

Sacador/Avalista Código da Base



Autenticação Mecânica

Ficha de Compensação



PORTO SEGURO

ORÇAMENTO DE SEGURO DE AUTOMÓVEL

Número: 7101201/2 Realizado: 22/02/2017 Item: 1
 Estudo: Emitido: 22/02/2017
 Susep: LI86LJ - MURILO BASTOS ADM E COR DE SEGUR Solicitante: 144305/2016
 Segurado: CAMARA MUNICIPAL DE APUCARANA Cod. (FIPE): 4420/2 Fab.: 2014 Mod.: 2014 4 Portas Gasolina/Alcool
 Veículo: 02069 - CHEVROLET COBALT SEDAN LTZ 1.8 Tipo de cálculo: ANUAL
 Vigência: 25/03/2017 a 25/03/2018 (365 dias)
 Tipo Oper.: APOLICE NOVA E/OU RENOVAÇÃO

Renova - Sucursal: 7 Apólice: 538,671/8

Importâncias Seguradas (Reais)

Casco:	100.00% do Vlr Veiculo Referencia	Cl.Localiz.:	8
Acessorios:	NÃO CONTRATADO	Categ. Auto:	10
Equip. Esp.:	NÃO CONTRATADO	Uso:	1 PARTICULAR
Carrocaria:	NÃO CONTRATADO	Cobertura:	1 COMPRENSIVA
D.M (n.99):	150,000.00	Cl.Franquia:	3
D.C (n.99):	300,000.00	Bonus Unico:	3
APP-Morte/Invalidez/D.M.H :	30,000.00	Nro Passag.:	5
Cambio Automatico:	Nao	Categ. RCF:	10
Kit Gas:	Veiculo nao possui este equipamento		

PORAM OFERECIDAS AO SEGURADO DUAS OPCOES PARA A CONTRATACAO DO SEGURO: VALOR DE MERCADO REFERENCIADO E VALOR DETERMINADO. A OPCAO ESCOLHIDA FOI INDENIZACAO POR VALOR DE MERCADO REFERENCIADO. EM CASO DE INDENIZACAO INTEGRAL, A MESMA, SERA DE 100.00 % DO VALOR DO VEICULO REFERENCIA DA TABELA FIPE DIVULGADA NO SITE FIPE VIGENTE NA DATA DA INDENIZACAO E REGIAO DE CONTRATACAO

Descontos/Agravamentos

15 DESCONTO PROMOCIONAL 10.00%

Cláusulas e Prêmios

046-COMPLETO + ASSINT KM ILIMITADO/ SERVICOS A EMPRESA *REFERENCIADA	48.77
076-DANOS AOS VIDROS, RETROVISORES, LANTERNAS E FAROIS-REDE REFERENCIADA	54.21
- Franquia Para-Brisa/Traseiro : R\$ 120.00	
- Franquia Retrovisor : R\$ 120.00	
- Franquia Lanternas e Farois : R\$ 120.00	
- Limite máximo de indenização do vidro por reparo: R\$ 20.000,00	
74E-DANOS MORAIS - COBERTURA ATE R\$30.000,00	50.53

Atenção aos Avisos

Orçamento realizado com análise no que tange a pendências financeiras para os CPF's informados. Os demais itens do risco serao analisados apos o protocolo da proposta na Cia.

Prêmios Automóvel (Reais)

Franquias (Reais)

Casco:	876.23	50% da Obrigatória:	1,400.00
Acessorios:	0.00	Acessorios:	0.00
D.M:	197.84	Carrocaria:	0.00
D.C:	105.08	Equip.Esp.:	0.00
A.P.P:	89.36	D.M:	0.00
Clausulas:	153.51	D.C.:	0.00
Liquido:	1,422.02		

Vantagens

Troca de Lampadas
 Diagnostico de Bateria e Alternador
 Cristalizacao do Para-Brisa e Vidros Traseiros
 Diagnostico do Sistema de Freios
 Centro Automotivo Porto Seguro
 Taxa especial na Porto Seguro Financeira
 Danos aos vidros, retrovisores, lanternas e farois - Rede Referenciada. Limites e exclusoes nas Condicoes Gerais do Seguro
 Precos especiais na aquisicao de cadeiras infantis para auto
 Help Desk - assistencia tecnica por telefone para: PC's (Desktop); Notebook, Videogame; Smart TV; Tablet; Celulares e SmartPhones
 Reparo no furo de Pneus no Centro Automotivo Porto Seguro
 Leva e traz para servicos realizados no Centro Automotivo Porto Seguro
 Cobertura de danos aos vidros. *Verifique as garantias, limites e exclusoes nas Condicoes Gerais do Seguro
 Desconto de 25% na franquia limitado a R\$ 500,00 ou 15 dias de carro extra, em sinistro parcial indenizavel, com reparo oficina particular referenciada. Nao havendo rede referenciada na cidade, o desconto sera em oficina de livre escolha ate 100km do local do evento.
 Carta Verde
 RENOVAÇÃO

Assinado em 17/02/17

 Olavo César Guides Pinheiro
 Secretário Administrativo



PORTO SEGURO

ORÇAMENTO DE SEGURO DE AUTOMÓVEL

Número: 7101201/2

Realizado: 22/02/2017

Emitido: 22/02/2017

Tot. Itens: 2

Capa

Susep: LI86LJ - MURILO BASTOS ADM E COR DE SEGURO

Solicitante: 144305/2016

Segurado: CAMARA MUNICIPAL DE APUCARANA

Cgc/Cpf:

Vigência: 25/03/2017 a 25/03/2018 (365 dias)

Cálculo: ANUAL

Tipo Oper.: APOLICE NOVA E/OU RENOVAÇÃO

Prêmios Totais	
Casco:	1,752.46
Acessorios:	0.00
D.M.:	395.68
D.C.:	210.16
A.P.P.:	178.72
Clausulas:	307.02
Liquido:	2,844.04

Pagamentos (Reais)							
A VISTA CHEQUE	2,844.04	1+9 CHEQUE	284.40	1+7 CARNE	355.51	1+5 ADC	474.01
1+1 CHEQUE	1,422.02	1+10 CHEQUE	258.55	1+8 CARNE	316.00	1+6 ADC	406.29
1+2 CHEQUE	948.01	1+11 CHEQUE	237.00	1+9 CARNE	284.40	1+7 ADC	355.51
1+3 CHEQUE	711.01	1+1 CARNE	1,422.02	1+10 CARNE	258.55	1+8 ADC	316.00
1+4 CHEQUE	568.81	1+2 CARNE	948.01	A VISTA ADC	2,844.04	1+9 ADC	284.40
1+5 CHEQUE	474.01	1+3 CARNE	711.01	1+1 ADC	1,422.02	1+10 ADC	258.55
1+6 CHEQUE	406.29	1+4 CARNE	568.81	1+2 ADC	948.01	1+11 ADC	237.00
1+7 CHEQUE	355.51	1+5 CARNE	474.01	1+3 ADC	711.01		
1+8 CHEQUE	316.00	1+6 CARNE	406.29	1+4 ADC	568.81		



Marcos Perez

CORRETORA DE SEGUROS

(43) 3423-1314

Apucarana, 14 de Março de 2017.

Segurado: Camara Municipal de Apucarana

Veículo: Cobalt Sedan Ltz 1.4

Placa: AYE-2281

Fipe: 100%

Danos Materiais 150.000,00

Danos Corporais: 300.000,00

App Morte e Invalidez: 30.000,00

Danos Morais: 30.000,00

Assistência 24 Horas: Guincho Sem limite de Km

Cobertura de vidros: Completos vidros, faróis, retrovisores e lanternas

Carro Reserva: 7 dias

Franquia R\$ 1441,55

CUSTO R\$ 2090,79

5x R\$ 418,15 no debito

MARCO AURÉLIO M. PEREZ

quinhoperez@hotmail.com

Celular (43) 8802-2071 Fone (43) 3423-1314



Marcos Perez
— CORRETORA DE SEGUROS —
(43) 3423-1314

Apucarana, 14 de Março de 2017.

Segurado: Camara Municipal de Apucarana

Veiculo: Cobalt Sedan Ltz 1.4

Placa: AYE-2280

Fipe: 100%

Danos Materiais 150.000,00

Danos Corporais: 300.000,00

App Morte e Invalidez: 30.000,00

Danos Morais: 30.000,00

Assistência 24 Horas: Guincho Sem limite de Km

Cobertura de vidros: Completos vidros, faróis, retrovisores e lanternas

Carro Reserva: 7 dias

Franquia R\$ 1441,55

CUSTO R\$ 2090,79

5x R\$ 418,15 no debito

MARCO AURÉLIO M. PEREZ

quinhoperez@hotmail.com

Celular (43) 8802-2071 Fone (43) 3423-1314

COTAÇÃO DE SEGURO AUTOMÓVEL
Cód. SUSEP: Tradicional - 15414.901723/2013-66
CNPJ: 34.020.354/0001-10

CAIXA
seguradora

CÁLCULO	VERSÃO	DATA	VALIDADE DA COTAÇÃO
271822103	191	13/03/2017	17/03/2017
CORRETOR	FPC PAR CORRETORA DE SEGUROS S/A		CÓDIGO SUSEP
			10.0109541
PROPONENTE	CAMARA MUNICIPAL DE APUCARANA		CPF/CNPJ
			78299815000100
TIPO DE PESSOA	TELEFONE		
JURÍDICA	(43) 34207000		

DADOS DO SEGURO

TIPO DO SEGURO	VIGÊNCIA	TIPO DE CÁLCULO
RENOVAÇÃO CONGÊNERE	13/03/2017 à 13/03/2018	ANUAL
BÔNUS ANTERIOR	CIA. DA APÓLICE ANTERIOR	CATEGORIA ANTERIOR
CLASSE 3	5185 - LIBERTY PAULISTA SEGUROS S/A	VEÍCULO PASSEIO
VIGÊNCIA ANTERIOR	BÔNUS	TIPO EQUIPAMENTO DE SEGURANÇA
25/03/2016 à 25/03/2017	CLASSE 4	
EQUIPAMENTO DE SEGURANÇA	CENT. MONITORAÇÃO	

DADOS DO VEÍCULO

MARCA	MODELO	USO DO VEÍCULO	
GM	COBALT LTZ 1.8 EC.FLEX	PARTICULAR	
CONTRATO	COMBUSTÍVEL	ANO	CEP.
202536645	GASOLINA E ÁLCOOL	2014	86800-235
CIDADE/UF	oKM		Nº PASSAGEIROS
APUCARANA/PR	NÃO		5
CATEGORIA	CÓDIGO FIPE	PRODUTO oKM	TIPO DE PESSOA
10 - PASSEIO	004420-2	NÃO	JURÍDICA
DATA DE SAÍDA DO VEÍCULO DA CONCESSIONÁRIA	VALOR DA NOTA FISCAL		

QUESTIONÁRIO

TIPO DE PERFIL

PERFIL PARTICULAR

CONDUTOR INDETERMINADO? *

SIM

INFORMAR GARAGEM? LOCAIS?

SIM / SIM NA RESIDÊNCIA, SIM NO TRABALHO

QUAL A QUILOMETRAGEM MÉDIA RODADA PELO VEÍCULO? *

ATÉ 1500 KM/MÊS, ISTO É, ENTRE 15 E 50 KM/DIA

COBERTURAS

FORMA DE CONTRATAÇÃO

FATOR AJUSTE

COBERTURA

REPOSIÇÃO GARANTIDA

100%

COMPREENSIVA

COBERTURA	LMG	FRANQUIA	PRM TRADIC.
LANTERNAS, FARÓIS E RETROVISORES	SIM		115,60
LANTERNA		165,00	
LANTERNA LED		430,00	
FAROL		190,00	
FAROL XENON/LED		1.200,00	
RETROVISOR		165,00	
DESPESAS MÉDICO-HOSP.	25.000,00	0,00	118,83
RCF DANOS CORPORAIS	300.000,00	0,00	314,62
APP POR PASSAGEIRO	10.000,00	0,00	47,54
VIDROS	SIM		123,76
PARA-BRISA		190,00	
VIDRO TRASEIRO		190,00	
VIDRO LATERAL		95,00	
CASCO	0,00	1.485,07	1.551,29
CARRO RESERVA	SEM CARRO RESERVA	0,00	0,00
DANOS MORAIS	30.000,00	0,00	59,13
RCF DANOS MATERIAIS	150.000,00	0,00	547,73
ASSISTÊNCIA 24 HORAS	PLANO 2	0,00	91,66

PRÊMIO

TRADICIONAL

PRÊMIO	IOF (R\$)	PREÇO TOTAL À VISTA (R\$)
2.970,15	219,20	3.189,35

FORMAS DE PAGAMENTO**TRADICIONAL Instrumento de cobrança DÉBITO EM C/C**

	DÉBITO EM CONTA
À VISTA	R\$ 3.189,35
FRACIONAMENTO	
1 + 1	R\$ 1.594,68
1 + 2	R\$ 1.063,12
1 + 3	R\$ 797,34
1 + 4	R\$ 676,13
1 + 5	R\$ 571,59
1 + 6	R\$ 497,00
1 + 7	R\$ 441,11
1 + 8	R\$ 397,69
1 + 9	R\$ 363,00
PRÊMIO LÍQUIDO	R\$ 2.970,15
PRÊMIO TOTAL	R\$ 3.189,35

OBSERVAÇÕES

- 1 - Leia sempre as condições gerais. Este estudo é apenas informativo, não aceito como proposta. Valores expressos em Reais.
- 2 - Não é necessário realizar Vistoria Prévia.
- 3 - A aceitação do seguro está sujeita a análise do risco
- 4 - Cálculo válido para Ev 22268 até o dia 17/03/2017 respeitando o instrumento de cobrança DÉBITO CONTA CORRENTE.
- 5 - Ouvidoria: 0800-702-4240
- 6 - Renovação: Caso não haja expressa desistência pelo(a) segurado(a), a apólice poderá ser automaticamente renovada quando do seu 1º aniversário, com as mesmas coberturas contratadas. Haverá uma comunicação prévia sobre a renovação informando os critérios e telefones para alteração ou desistência da nova proposta, caso seja interesse do segurado.
- 7 - A cobertura para farol/lanterna de Xenon ou LED é válida somente para veículos de passeio e picape e só poderão ser utilizadas se as peças forem itens de série do veículo.
- 8 - Os prêmios das coberturas e garantias informados neste demonstrativo estão de acordo com a forma de pagamento escolhida na cotação.

GLOSSÁRIO: Entende-se como Principal Condutor a pessoa detentora de Carteira de Habilitação, em dia e legalmente válida para condução do veículo da categoria tarifária do bem segurado que utiliza o veículo, no mínimo 85% do tempo da semana, ou seja, o equivalente a 6 (seis) dias. Caso haja outras pessoas, além desta, que utilizam o veículo mais que 15% do tempo da semana, ou seja, o equivalente a 1 (um) dia, e, na hipótese de não se conseguir definir o Principal Condutor, deve-se considerar os dados da pessoa mais jovem, o que, apesar de poder ocasionar uma majoração do prêmio a ser cobrado, garantirá a regularidade da contratação para efeitos da cobertura securitária em caso de sinistro.

DADOS DO ECONOMIÁRIO

AGÊNCIA: **379 - APUCARANA, PR** MATRÍCULA: **1232741 - SANDRA DA COSTA**

TIPO DE CLIENTE: **3176 - CORRENTISTA**

O grupo Caixa Seguradora reúne empresas de Seguros, Previdência, Consórcios, Capitalização e Saúde.

COTAÇÃO DE SEGURO AUTOMÓVEL
Cód. SUSEP: Tradicional - 15414.901723/2013-66
CNPJ: 34.020.354/0001-10

CAIXA
seguradora

CÁLCULO	VERSÃO	DATA	VALIDADE DA COTAÇÃO
271810287	191	13/03/2017	17/03/2017
CORRETOR	FPC PAR CORRETORA DE SEGUROS S/A		CÓDIGO SUSEP
			10.0109541
PROPONENTE	CAMARA MUNICIPAL DE APUCARANA		CPF/CNPJ
			78299815000100
TIPO DE PESSOA	TELEFONE		
JURÍDICA	(43) 34207009		

DADOS DO SEGURO

TIPO DO SEGURO	VIGÊNCIA	TIPO DE CÁLCULO
RENOVAÇÃO CONGÊNERE	13/03/2017 à 13/03/2018	ANUAL
BÔNUS ANTERIOR	CIA. DA APÓLICE ANTERIOR	CATEGORIA ANTERIOR
CLASSE 3	5886 - PORTO SEGURO CIA. DE SEGUROS	VEÍCULO PASSEIO
VIGÊNCIA ANTERIOR	BÔNUS	TIPO EQUIPAMENTO DE SEGURANÇA
25/03/2016 à 25/03/2017	CLASSE 4	
EQUIPAMENTO DE SEGURANÇA	CENT. MONITORAÇÃO	

DADOS DO VEÍCULO

MARCA	MODELO	USO DO VEÍCULO	
GM	COBALT LTZ 1.8 EC.FLEX	PARTICULAR	
CONTRATO	COMBUSTÍVEL	ANO	CEP.
202536645	GASOLINA E ÁLCOOL	2014	86800-235
CIDADE/UF		oKM	Nº PASSAGEIROS
APUCARANA/PR		NÃO	5
CATEGORIA	CÓDIGO FIPE	PRODUTO oKM	TIPO DE PESSOA
10 - PASSEIO	004420-2	NÃO	JURÍDICA
DATA DE SAÍDA DO VEÍCULO DA CONCESSIONÁRIA	VALOR DA NOTA FISCAL		

QUESTIONÁRIO

TIPO DE PERFIL

PERFIL PARTICULAR

CONDUTOR INDETERMINADO? *

SIM

INFORMAR GARAGEM? LOCAIS?

SIM / SIM NA RESIDÊNCIA, SIM NO TRABALHO

QUAL A QUILOMETRAGEM MÉDIA RODADA PELO VEÍCULO? *

ATÉ 1500 KM/MÊS, ISTO É, ENTRE 15 E 50 KM/DIA

COBERTURAS

FORMA DE CONTRATAÇÃO

FATOR AJUSTE

COBERTURA

REPOSIÇÃO GARANTIDA

100%

COMPREENSIVA

COBERTURA

LMG

FRANQUIA

PRM TRADIC.

LANTERNAS, FARÓIS E RETROVISORES

SIM

115,60

LANTERNA

165,00

LANTERNA LED

430,00

FAROL

190,00

FAROL XENON/LED

1.200,00

RETROVISOR

165,00

DESPESAS MÉDICO-HOSP.

25.000,00

0,00

118,83

RCF DANOS CORPORAIS

300.000,00

0,00

314,62

APP POR PASSAGEIRO

10.000,00

0,00

47,54

VIDROS

SIM

123,76

PARA-BRISA

190,00

VIDRO TRASEIRO

190,00

VIDRO LATERAL

95,00

CASCO

0,00

1.441,55

1.571,42

CARRO RESERVA

SEM CARRO
RESERVA

0,00

0,00

DANOS MORAIS

30.000,00

0,00

59,13

RCF DANOS MATERIAIS

150.000,00

0,00

547,73

ASSISTÊNCIA 24 HORAS

PLANO 2

0,00

91,66

PRÊMIO

TRADICIONAL

PRÊMIO IOF (R\$) PREÇO TOTAL À VISTA (R\$)

2.990,28

220,68

3.210,96

FORMAS DE PAGAMENTO**TRADICIONAL Instrumento de cobrança DÉBITO EM C/C**

	DÉBITO EM CONTA
À VISTA	R\$ 3.210,96
FRACIONAMENTO	
1 + 1	R\$ 1.605,48
1 + 2	R\$ 1.070,32
1 + 3	R\$ 802,74
1 + 4	R\$ 680,70
1 + 5	R\$ 575,47
1 + 6	R\$ 500,37
1 + 7	R\$ 444,10
1 + 8	R\$ 400,39
1 + 9	R\$ 365,46
PRÊMIO LÍQUIDO	R\$ 2.990,28
PRÊMIO TOTAL	R\$ 3.210,96

OBSERVAÇÕES

- 1 - Leia sempre as condições gerais. Este estudo é apenas informativo, não aceito como proposta. Valores expressos em Reais.
- 2 - Não é necessário realizar Vistoria Prévia.
- 3 - A aceitação do seguro está sujeita a análise do risco
- 4 - Cálculo válido para Ev 22268 até o dia 17/03/2017 respeitando o instrumento de cobrança DÉBITO CONTA CORRENTE.
- 5 - Ouvidoria: 0800-702-4240
- 6 - Renovação: Caso não haja expressa desistência pelo(a) segurado(a), a apólice poderá ser automaticamente renovada quando do seu 1º aniversário, com as mesmas coberturas contratadas. Haverá uma comunicação prévia sobre a renovação informando os critérios e telefones para alteração ou desistência da nova proposta, caso seja interesse do segurado.
- 7 - A cobertura para farol/lanterna de Xenon ou LED é válida somente para veículos de passeio e picape e só poderão ser utilizadas se as peças forem itens de série do veículo.
- 8 - Os prêmios das coberturas e garantias informados neste demonstrativo estão de acordo com a forma de pagamento escolhida na cotação.

GLOSSÁRIO: Entende-se como Principal Condutor a pessoa detentora de Carteira de Habilitação, em dia e legalmente válida para condução do veículo da categoria tarifária do bem segurado que utiliza o veículo, no mínimo 85% do tempo da semana, ou seja, o equivalente a 6 (seis) dias. Caso haja outras pessoas, além desta, que utilizam o veículo mais que 15% do tempo da semana, ou seja, o equivalente a 1 (um) dia, e, na hipótese de não se conseguir definir o Principal Condutor, deve-se considerar os dados da pessoa mais jovem, o que, apesar de poder ocasionar uma majoração do prêmio a ser cobrado, garantirá a regularidade da contratação para efeitos da cobertura securitária em caso de sinistro.

DADOS DO ECONOMIÁRIO

AGÊNCIA: **379 - APUCARANA, PR** MATRÍCULA: **1232741 - SANDRA DA COSTA**

TIPO DE CLIENTE: **3176 - CORRENTISTA**

O grupo Caixa Seguradora reúne empresas de Seguros, Previdência, Consórcios, Capitalização e Saúde.

**Comprovante de pagamento de boleto**

Via Internet Banking CAIXA

Nome:	CAM MUN DE APUCARANA				
Conta de débito:	0379 / 006 / 00000001-0				
Representação numérica do código de barras:	23792.37403	59608.969461	76006.248009	4	71440000284404
Data do vencimento:	29/04/2017				
Nome do banco:	BANCO BRADESCO S/A				
Valor (R\$):	2.844,04				
Identificação da operação:	SEGURO MURILO BASTOS				
Data de débito:	19/04/2017				
Data/hora da operação:	19/04/2017 17:02:12				
Código da operação:	00556821				
Chave de segurança:	4XGA4SAH999XTT3X				

Operação realizada com sucesso conforme as informações fornecidas pelo cliente.

SAC CAIXA: 0800 726 0101

Pessoas com deficiência auditiva: 0800 726 2492

Ouvidoria: 0800 725 7474

Help Desk CAIXA: 0800 726 0104