



CÂMARA MUNICIPAL DE APUCARANA

Centro Cívico José de Oliveira Rosa, 25A - 86800-235 - Apucarana - Paraná
Fone: (43) 3420-7000 | 0800-6487002 | www.apucarana.pr.leg.br

1.2 A rescisão administrativa ou amigável deverá ser precedida de autorização escrita e fundamentada da autoridade competente.

CLÁUSULA DÉCIMA: DAS DISPOSIÇÕES FINAIS

10.1 A desconformidade do objeto às condições indispensáveis ao recebimento, sujeitará a CONTRATADA às sanções previstas neste contrato e na legislação pertinente;

10.2 Serão considerados serviços adicionais aqueles não previsto inicialmente e necessário à complementação do objeto deste, que serão pagos à CONTRATADA, posterior a confecção de Termo Aditivo, com base na proposta apresentada.

CLÁUSULA DÉCIMA PRIMEIRA: DO FORO

11.1 As partes elegem o foro da Comarca de Apucarana para dirimir toda e qualquer questão pertinente ao presente negócio, renunciando a quaisquer outros por mais privilegiados que sejam.

Assim, estando justos e contratados, firmam o presente contrato em 02 (duas) vias de igual teor e forma, na presença de 02 (duas) testemunhas.

Câmara Municipal de Apucarana, aos 30 de agosto de 2017.

CONTRATANTE
CÂMARA MUNICIPAL DE APUCARANA

CONTRATADA
PIRES CONST. E EMPREEND. LTDA - ME

TESTEMUNHA

TESTEMUNHA

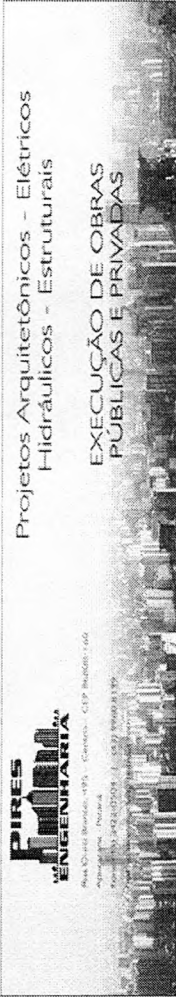

Projeto Arquitetônicos - Elétricos
Hidráulicos - Estruturais

EXECUÇÃO DE OBRAS
PÚBLICAS E PRIVADAS

Rua Oscar Brandão, 135 - Centro - CEP 14200-160

Atendimento: Natal

Atendimento: São Paulo

Atendimento: Curitiba

Atendimento: Belo Horizonte

Atendimento: Rio de Janeiro

Atendimento: Salvador

Atendimento: Recife

Atendimento: Fortaleza

Atendimento: Manaus

Atendimento: Brasília

Atendimento: Goiânia

Atendimento: Belo Horizonte

Atendimento: Rio de Janeiro

Atendimento: Salvador

Atendimento: Recife

Atendimento: Fortaleza

Atendimento: Manaus

Atendimento: Brasília

Atendimento: Goiânia

Atendimento: Belo Horizonte

Atendimento: Rio de Janeiro

Atendimento: Salvador

Atendimento: Recife

Atendimento: Fortaleza

Atendimento: Manaus

Atendimento: Brasília

Atendimento: Goiânia

Atendimento: Belo Horizonte

Atendimento: Rio de Janeiro

Atendimento: Salvador

Atendimento: Recife

Atendimento: Fortaleza

Atendimento: Manaus

Atendimento: Brasília

Atendimento: Goiânia

Atendimento: Belo Horizonte

Atendimento: Rio de Janeiro

Atendimento: Salvador

Atendimento: Recife

Atendimento: Fortaleza

Atendimento: Manaus

Atendimento: Brasília

Atendimento: Goiânia

Atendimento: Belo Horizonte

Atendimento: Rio de Janeiro

Atendimento: Salvador

Atendimento: Recife

Atendimento: Fortaleza

Atendimento: Manaus

Atendimento: Brasília

Atendimento: Goiânia

Atendimento: Belo Horizonte

Atendimento: Rio de Janeiro

Atendimento: Salvador

Atendimento: Recife

Atendimento: Fortaleza

Atendimento: Manaus

Atendimento: Brasília

Atendimento: Goiânia

Atendimento: Belo Horizonte

Atendimento: Rio de Janeiro

Atendimento: Salvador

Atendimento: Recife

Atendimento: Fortaleza

Atendimento: Manaus

Atendimento: Brasília

Atendimento: Goiânia

Atendimento: Belo Horizonte

Atendimento: Rio de Janeiro

Atendimento: Salvador

Atendimento: Recife

Atendimento: Fortaleza

Atendimento: Manaus

Atendimento: Brasília

Atendimento: Goiânia

Atendimento: Belo Horizonte

Atendimento: Rio de Janeiro

Atendimento: Salvador

Atendimento: Recife

Atendimento: Fortaleza

Atendimento: Manaus

Atendimento: Brasília

Atendimento: Goiânia

Atendimento: Belo Horizonte

Atendimento: Rio de Janeiro

Atendimento: Salvador

Atendimento: Recife

Atendimento: Fortaleza

PLANILHA ORÇAMENTARIA - TOMADA DE PREÇOS Nº 01/2017

Obra: READEQUAÇÃO NOS BANHEIROS PARA PESSOAS ESPECIAS, COBERTURA METÁLICAS, PISOS E AZULEJOS

Local: PRAÇA CENTRO CÍVICO JOSÉ DE OLIVEIRA ROSA S/Nº APUCARANA

Base de preço: Sinapi 07/2017

SINAPI	ITEM	DISCRIMINAÇÃO	UNID	QDE	PREÇO	PREÇO
	1.	SERVIÇOS PRELIMINARES				
74209/1	1.1	PLACA DE OBRA EM CHAPA DE AÇO GALVANIZADO	M2	2,00	255,84	511,68
73618	1.2	LOCAÇÃO MENSAL DE ANDAIME METALICO TIPO FACHADEIRO, INCLUSIVE MONTAGEM	M2	53,30	6,34	337,92
	2.	COBERTURA				
73874/1	2.1	LIXAMENTO E LAVAGEM COM JATO DE PRESSÃO EM SUPERFICIES METÁLICAS	M2	648,14	7,57	4.906,42
85383	2.2	REVISÃO NAS EMENDAS DAS CALHAS EXISTENTE COM REBITAMENTO E SOLDA ONDE FOR NECESSARIO	UD	37,00	29,60	1.095,20
0	2.3	SAÍDA DE CONDUTOR EM CHAPA GALVANIZADA PARA AGUA PLUVIAIS (LADRÃO)	UD	10,00	31,60	316,00
94231	2.4	RUFO EM CHAPA DE AÇO GALVANIZADO es=0,43 mm CAPA DE ACABAMENTO DE PLATIBANDA CORTE 1,10 m	M	59,00	66,36	3.915,24
0	2.5	RUFO EM CHAPA DE AÇO GALVANIZADO es=0,43 mm CAPA DE ACABAMENTO DE PLATIBANDA CORTE 0,72 m	M	51,00	45,50	2.320,50
0	3.	ESQUADRIAS DE MADEIRAS / ALUMINIO E VIDROS				
91011	3.1	PORTA DE MADEIRA PARA VERNIZ, SEMI-OCA (LEVE OU MÉDIA), 80X210CM, ESPESSURA DE 3,5CM, INCLUSO DOBRADIÇAS - FORNECIMENTO E	UN	6,00	245,35	1.472,10
91012	3.2	PORTA DE MADEIRA PARA VERNIZ, SEMI-OCA (LEVE OU MÉDIA), 90X210CM, ESPESSURA DE 3,5CM, INCLUSO DOBRADIÇAS - FORNECIMENTO E	UN	1,00	235,53	235,53
91341	3.3	PORTA EM ALUMINIO DE ABRIR TIPO VENEZIANA COM GUARNIÇÃO, FECHADURA FIXAÇÃO C/PARAFUSOS - FORNECIMENTO E INSTALAÇÃO. AF	M2	8,82	528,14	4.658,19
85334	3.4	RETRADA DE ESQUADRIAS METÁLICAS	M2	232,02	12,80	2.969,86
0	3.5	CHAPISCO E EMBOÇO PINTURA LATEX ACRILICO	M2	139,21	36,60	5.095,09
73838/1	3.6	PORTA DE VIDRO TEMPERADO DE ABRIR FUMÊ ESPESSURA 10MM, INCLUSIVE ACESSORIOS	M2	21,00	383,69	8.057,49
72119	3.7	VIDRO TEMPERADO INCOLOR, ESPESSURA 8MM, FORNECIMENTO E INSTALACAO, INCLUSIVE MASSA PARA VEDACAO	M2	147,44	147,84	21.797,53
72120	3.8	FORNEC.COLOCAÇÃO ACESSORIOS SPIDER PI FIX, VIDRO TEMPERADO INCOLOR, E 10MM, INCLUSIVE MASSA PARA VEDACAO	M2	29,25	191,84	5.611,32
0	3.9	FORNECIMENTO E COLOCAÇÃO DE INSULFIME FUME PRATA PARA VIDRAÇARIA	M2	56,25	52,65	2.961,56
84089	3.9	PEITORIL EM GRANITO CINZA ANDORINHA, LARGURA DE 25CM, ASSENTADO COM ARGAMASSA TRACO 1:3 (CIMENTO E AREIA MÉDIA), PREPAR	M	76,00	77,14	5.862,64
91306	3.10	FECHADURA DE EMBUTIR, PARA PORTAS INTERNAS, COMPLETA, ACABAMENTO PADRÃO MÉDIO, COM EXECUÇÃO DE FURO - FORNECIMENTO	UN	6,00	55,73	334,38
85005	3.11	ESPELHO CRISTAL, ESPESSURA 4MM, COM PARAFUSOS DE FIXAÇÃO, SEM MOLDURA	M2	5,80	267,30	1.550,34
	4.	INSTALACOES ELETRICAS				
90457	4.1	QUEBRA EM ALVENARIA PARA INSTALAÇÃO DE QUADRO DISTRIBUIÇÃO PEQUENO (19X25 CM). AF_05/2015	UN	1,00	6,04	6,04
91222	4.2	RASGO EM ALVENARIA PARA RAMAIS/ DISTRIBUIÇÃO COM DIÂMETROS MAIORES QUE 40 MM E MENORES OU IGUAIS A 75 MM. AF_05/2015	M	2,50	8,88	22,20
91852	4.3	ELETRODUTO FLEXIVEL CORRUGADO, PVC, DN 20 MM (1/2"), PARA CIRCUITOS TERMINAIS, INSTALADO EM PAREDE - FORNECIMENTO E INSTA	M	18,00	4,72	84,96
91854	4.4	ELETRODUTO FLEXIVEL CORRUGADO, PVC, DN 25 MM (3/4"), PARA CIRCUITOS TERMINAIS, INSTALADO EM PAREDE - FORNECIMENTO E INSTA	M	18,00	5,24	94,32
0	4.5	CHAPISCO E EMBOÇO PINTURA LATEX ACRILICO	M2	5,00	36,60	183,00
91926	4.6	CABO DE COBRE FLEXIVEL ISOLADO, 2,5 MM², ANTI-CHAMA 450/750 V, PARA CIRCUITOS TERMINAIS - FORNECIMENTO E INSTALAÇÃO. AF_12/201	M	300,00	2,30	690,00
91930	4.7	CABO DE COBRE FLEXIVEL ISOLADO, 6 MM², ANTI-CHAMA 450/750 V, PARA CIRCUITOS TERMINAIS - FORNECIMENTO E INSTALAÇÃO. AF_12/201	M	200,00	3,88	776,00
83463	4.8	QUADRO DE DISTRIBUIÇÃO DE ENERGIA EM CHAPA DE AÇO GALVANIZADO, PARA 12 DISJUNTORES TERMOMAGNETICOS MONOPOLARES, CO	UN	1,00	190,00	190,00
93655	4.9	DISJUNTOR MONOPOLAR TIPO DIN, CORRENTE NOMINAL DE 20A - FORNECIMENTO E INSTALAÇÃO. AF_04/2016	UN	4,00	9,09	36,36
91959	4.10	INTERRUPTOR SIMPLES (2 MÓDULOS), 10A/250V, INCLUINDO SUPORTE E PLACA - FORNECIMENTO E INSTALAÇÃO. AF_12/2015	UN	5,00	23,95	119,75
92023	4.11	INTERRUPTOR SIMPLES (1 MÓDULO) COM 1 TOMADA DE EMBUTIR 2P+T 10 A, INCLUINDO SUPORTE E PLACA - FORNECIMENTO E INSTALAÇÃO	UN	5,00	26,95	134,75
92001	4.12	TOMADA BAIXA DE EMBUTIR (1 MÓDULO), 2P+T 20 A, INCLUINDO SUPORTE E PLACA - FORNECIMENTO E INSTALAÇÃO. AF_12/2015	UN	8,00	17,19	137,52
73953/1	4.13	LUMINARIA DE SOBREPOR E LAMPADAS DE LED 20W, COMPLETA, FORNECIMENTO E INSTALAÇÃO	UN	15,00	41,50	622,50

Handwritten signature and notes.



PLANILHA ORÇAMENTARIA - TOMADA DE PREÇOS Nº 01/2017

Obra: READEQUAÇÃO NOS BANHEIROS PARA PESSOAS ESPECIAS, COBERTURA METÁLICAS, PISOS E AZULEJOS

Local: PRAÇA CENTRO CÍVICO JOSÉ DE OLIVEIRA ROSA SINº APUCARANA

Base de preço: Sinapi 07/2017

SINAPI	ITEM	DISCRIMINAÇÃO	UNID	QDE	PREÇO	
					44,60	579,80
73953/2	4.14	LUMINARIA DE EMBUTIR E LAMPADAS DE LED 20W, COMPLETA, FORNECIMENTO E INSTALACAO	UN	13,00	44,60	579,80
	5.	INSTALACOES HIDROSSANITARIAS				
90445	5.1	RASGO EM CONTRAPISO PARA RAMAIS/ DISTRIBUIÇÃO COM DIÂMETROS MAIORES QUE 40 MM E MENORES OU IGUAIS A 75 MM. AF_05/2015	M	15,00	16,04	240,60
90446	5.2	RASGO EM CONTRAPISO PARA RAMAIS/ DISTRIBUIÇÃO COM DIÂMETROS MAIORES QUE 75 MM. AF_05/2015	M	15,00	17,43	261,45
91222	5.3	RASGO EM ALVENARIA PARA RAMAIS/ DISTRIBUIÇÃO COM DIÂMETROS MAIORES QUE 40 MM E MENORES OU IGUAIS A 75 MM. AF_05/2015	M	20,00	8,88	177,60
90437	5.4	FURO EM ALVENARIA PARA DIÂMETROS MAIORES QUE 40 MM E MENORES OU IGUAIS A 75 MM. AF_05/2015	UN	4,00	22,05	88,20
90441	5.5	FURO EM CONCRETO PARA DIÂMETROS MAIORES QUE 75 MM. AF_05/2015	UN	4,00	71,63	286,52
85374	5.6	REMOCAO DE DISPOSITIVOS PARA FUNCIONAMENTO DE APARELHOS SANITARIOS	UN	10,00	8,55	85,50
85333	5.7	RETIRADA DE APARELHOS SANITARIOS	UN	10,00	14,56	145,60
73802/1	5.8	DEMOLICAO DE REVESTIMENTO DE ARGAMASSA DE CAL E AREIA	M2	31,00	6,40	198,40
85406	5.9	DEMOLICAO DE AZULEJO E SUBSTRATO DE ADERENCIA EM ARGAMASSA	M2	152,12	12,17	1.851,30
73899/2	5.10	DEMOLICAO DE ALVENARIA DE TIJLOS FURADOS SIREAPROVEITAMENTO	M3	11,00	72,25	794,75
79827	5.11	DIVISORIA EM GRANITO CINZA ANDORINHA POLIDO. ESP = 3CM. ASSENTADO COM ARGAMASSA TRACO 1:4, ARREMATÉ EM CIMENTO BRANCO	M2	19,00	305,30	5.800,70
72215	5.12	DEMOLICAO DE CAIXA D'AGUA DE FIBROCIMENTO COM RETIRADA DE ENTULHOS	M3	5,00	32,04	160,20
AUX 2031	5.13	CONCRETO ARMADO 25MPA PREP. MEC. C/ FORMA CHAP. RESINADA 12MM, INCL. LANÇ. E VIBR. - FORNEC. E EXEC.	M3	11,50	1350,89	2.026,34
74141/2	5.14	LAJE PRE-MOLD BETA 12 P/3.5KN/M2 VAO 4,1M INCL VIGOTAS TIJOLOS ARMADU-RA NEGATIVA CAPEAMENTO 3CM CONCRETO 15MPA ESCORA	M2	11,40	60,70	691,98
87519	5.15	ALVENARIA DE VEDAÇÃO DE BLOCOS CERÂMICOS FURADOS NA HORIZONTAL DE 9X19X19CM (ESPESURA 9CM) DE PAREDES COM ÁREA LÍQ	M2	29,22	46,90	1.370,42
	5.16	CHAPISCO E EMBOCO PINTURA LATEX ACRILICO	M2	29,22	36,60	1.069,45
94213	5.17	TELHAMENTO COM TELHA DE AÇO/ALUMINIO E = 0.5 MM, COM ATÉ 2 ÁGUAS, INCLUSO IÇAMENTO. AF_06/2016	M2	11,40	27,77	316,58
88503	5.18	CAIXA D'ÁGUA EM POLIETILENO, 1000 LITROS, COM ACESSÓRIOS	UN	3,00	572,17	1.716,51
94796	5.19	TORNEIRA DE BÓIA REAL, ROSCÁVEL, 3/4", FORNECIDA E INSTALADA EM RESERVAÇÃO DE ÁGUA. AF_06/2016	UN	3,00	56,42	169,26
91784	5.20	(COMPOSIÇÃO REPRESENTATIVA) DO SERVIÇO DE INSTALAÇÃO DE TUBOS DE PVC, SOLDÁVEL, ÁGUA FRIA, DN 20 MM (INSTALADO EM RAMAL	M	24,00	26,38	633,12
91785	5.21	(COMPOSIÇÃO REPRESENTATIVA) DO SERVIÇO DE INSTALAÇÃO DE TUBOS DE PVC, SOLDÁVEL, ÁGUA FRIA, DN 25 MM (INSTALADO EM RAMAL	M	20,00	26,37	527,40
91786	5.22	(COMPOSIÇÃO REPRESENTATIVA) DO SERVIÇO DE INSTALAÇÃO DE TUBOS DE PVC, SOLDÁVEL, ÁGUA FRIA, DN 32 MM (INSTALADO EM RAMAL, SI	M	24,00	15,86	380,64
91788	5.23	(COMPOSIÇÃO REPRESENTATIVA) DO SERVIÇO DE INSTALAÇÃO DE TUBOS DE PVC, SOLDÁVEL, ÁGUA FRIA, DN 50 MM (INSTALADO EM PRUIM	M	20,00	22,72	454,40
91792	5.24	(COMPOSIÇÃO REPRESENTATIVA) DO SERVIÇO DE INSTALAÇÃO DE TUBO DE PVC, SÉRIE NORMAL, ESGOTO PREDIAL, DN 40 MM (INSTALADO	M	20,00	35,30	706,00
91795	5.25	(COMPOSIÇÃO REPRESENTATIVA) DO SERVIÇO DE INST. TUBO PVC, SÉRIE N, ESGOTO PREDIAL, 100 MM (INST. RAMAL DESCARGA, RAMAL DE	M	24,00	38,69	928,56
86920	5.26	TANQUE DE LOUÇA BRANCA COM COLUNA, 30L OU EQUIVALENTE, INCLUSO SIFÃO FLEXÍVEL EM PVC, VÁLVULA PLÁSTICA E TORNEIRA DE MEI	UN	1,00	463,68	463,68
86903	5.27	LAVATÓRIO LOUÇA BRANCA COM COLUNA, 45 X 55CM OU EQUIVALENTE, PADRÃO MÉDIO - FORNECIMENTO E INSTALAÇÃO. AF_12/2013	UN	2,00	190,28	380,56
86915	5.28	TORNEIRA CROMADA DE MESA, 1/2" OU 3/4", PARA LAVATÓRIO, PADRÃO MÉDIO - FORNECIMENTO E INSTALAÇÃO. AF_12/2013	UN	9,00	46,93	422,37
86914	5.29	TORNEIRA CROMADA 1/2" OU 3/4" PARA TANQUE, PADRÃO MÉDIO - FORNECIMENTO E INSTALAÇÃO. AF_12/2013	UN	1,00	22,20	22,20
86989	5.30	BANCADA DE GRANITO CINZA POLIDO PARA PIA DE COZINHA, 1,50 X 0,60 M - FORNECIMENTO E INSTALAÇÃO. AF_12/2013	UN	1,00	346,79	346,79
93441	5.31	BANCADA DE GRANITO CINZA POLIDO 150 X 60 CM, COM CUBA DE EMBUTIR DE LOUÇA, VÁLVULA EM METAL CROMADO, SIFÃO FLEXÍVEL EM P	UN	3,00	498,29	1.494,87
86936	5.32	CUBA DE EMBUTIR DE AÇO INOXIDÁVEL MÉDIA, INCLUSO VÁLVULA TIPO AMERICANA E SIFÃO TIPO GARRAFA EM METAL CROMADO - FORNECI	UN	2,00	186,80	373,60
86908	5.33	APARELHO MISTURADOR DE MESA PARA PIA DE COZINHA, PADRÃO MÉDIO - FORNECIMENTO E INSTALAÇÃO. AF_12/2013	UN	1,00	142,52	142,52
86932	5.34	VASO SANITÁRIO SIFONADO COM CAIXA ACOPLADA LOUÇA BRANCA - PADRÃO MÉDIO, INCLUSO ENGATE FLEXÍVEL EM METAL CROMADO, 1/2	UN	9,00	283,56	2.552,04
74234/1	5.35	MICTÓRIO SIFONADO DE LOUÇA BRANCA COM PERTENCES, COM REGISTRO DE PRESSAO 1/2" COM CANOPLA CROMADA ACABAMENTO SIMPLI	UN	3,00	348,68	1.040,04
95543	5.36	BARRA DE APOIO EM METAL INOX CROMADO TIPO BARRA, INCLUSO FIXAÇÃO EM PAREDE 0,80 CM	UN	3,00	42,68	128,04

[Handwritten signature]



PLANILHA ORÇAMENTARIA - TOMADA DE PREÇOS Nº 01/2017

Obra: READEQUAÇÃO NOS BANHEIROS PARA PESSOAS ESPECIAS, COBERTURA METÁLICAS, PISOS E AZULEJOS

Local: PRAÇA CENTRO CIVICO JOSÉ DE OLIVEIRA ROSA. SINº APUCARANA

Base de preço: Sinapi 07/2017

SINAPI	ITEM	DISCRIMINAÇÃO	UNID	QI DE	PREÇO	PREÇO
85546	5.37	KIT DISPENSER VELOX BANHEIRO EM METAL SABONETEIRA LIQUIDO, PORTA TOALHA E PAPEL, INCLUSO FIXAÇÃO. AF_10/2016	UN	7,00	97,14	679,98
89353	5.38	REGISTRO DE GAVETA BRUTO, LATÃO, ROSCÁVEL, 3/4". FORNECIDO E INSTALADO EM RAMAL DE ÁGUA. AF_12/2014	UN	4,00	21,13	84,52
89887	5.39	REGISTRO DE GAVETA BRUTO, LATÃO, ROSCÁVEL, 3/4", COM ACABAMENTO E CANOPLA CROMADOS. FORNECIDO E INSTALADO EM RAMAL DE	UN	6,00	44,90	269,40
74051/2	5.40	CAIXA DE GORDURA SIMPLES EM CONCRETO PRE-MOLDADO DN 40MM COM TAMPA - FORNECIMENTO E INSTALACAO	UN	1,00	107,30	107,30
74104/1	5.41	CAIXA DE INSPEÇÃO EM ALVENARIA DE TIJOLO MACIÇO 60X60X60CM. REVESTIDA INTERNAMENTE COM BARRA LISA (CIMENTO E AREIA, TRAC	UN	2,00	108,33	216,66
89482	5.42	CAIXA SIFONADA, PVC, DN 100 X 100 X 50 MM, FORNECIDA E INSTALADA EM RAMAIS DE ENCAMINHAMENTO DE ÁGUA PLUVIAL. AF_12/2014	UN	6,00	15,05	90,30
						29.896,34
	6.	REVESTIMENTOS DE PAREDES				
87893	6.1	CHAPISCO APLICADO EM ALVENARIA (SEM PRESENÇA DE VÃOS) E ESTRUTURAS DE CONCRETO DE FACHADA, COM COLHER DE PEDREIRO. A	M2	130,46	4,30	560,98
87528	6.2	EMBOÇO, PARA RECEBIMENTO DE CERÂMICA, EM ARGAMASSA TRACO 1:2:8. PREPARO MANUAL, APLICADO MANUALMENTE EM FACES INTER	M2	130,46	24,00	3.131,04
87288	6.3	REVESTIMENTO CERÂMICO PARA PAREDES INTERNAS COM PLACAS TIPO GRÊS OU SEMI-GRÊS DE DIMENSÕES 25X35 CM APLICADAS EM AME	M2	170,00	37,40	6.358,00
84090	6.4	FORRO PVC, LARGURA 10CM, ENTARUGAMENTO FIXADO NAS PAREDES	M2	80,94	43,70	3.537,08
73792/1	6.5	FORRO EM PLACAS PRE-MOLDADAS DE GESSO LISO, BISOTADO, 60X60CM COM ESPESURA CENTRAL 1,2CM E NAS BORDAS 3,0CM, INCLUSO	M2	80,00	52,00	4.160,00
						17.747,10
	7.	REVESTIMENTO DE PISOS				
85371	7.1	REMOCAO DE PISO EM TACO DE MADEIRA	M2	148,80	2,40	357,12
85376	7.2	DEMOLICAO DE PISO VINILICO	M2	80,49	4,35	350,13
84084	7.3	APICOAMENTO MANUAL DE SUPERFICIE DE CONCRETO	M2	183,00	5,15	839,45
87620	7.4	CONTRAPISO EM ARGAMASSA TRACO 1:4 (CIMENTO E AREIA), PREPARO MECÂNICO COM BETONEIRA 400 L, APLICADO EM ÁREAS SECAS SOB	M2	392,73	19,60	7.697,51
87250	7.5	REVESTIMENTO CERÂMICO PARA PISO COM PLACAS TIPO GRÊS DE DIMENSÕES 45X45 CM APLICADA EM AMBIENTES DE ÁREA ENTRE 5 M2 E	M2	119,91	26,20	3.141,84
87260	7.6	REVESTIMENTO CERÂMICO PARA PISO COM PLACAS TIPO PORCELANATO DE DIMENSÕES 45X45 CM APLICADA EM AMBIENTES DE ÁREA MAIO	M2	272,82	54,30	14.814,13
84161	7.7	SOLEIRA DE GRANITO CINZA ANDORINHA, LARGURA 15CM, ESPESURA 3CM, ASSENTADA SOBRE ARGAMASSA TRACO 1:4 (CIMENTO E AREIA)	M	17,00	39,45	670,65
88649	7.8	RODAPE CERÂMICO DE 7CM DE ALTURA COM PLACAS TIPO GRÊS DE DIMENSÕES 45X45CM. AF_06/2014	M	118,00	3,80	448,40
0	7.9	ENCHIMENTO C/ENTULHO DE OBRA NO PALCO PLENÁRIA EXEC. CONCRETO ALVEN. CONTRAPISO REGUL. E PISO VINILICO	M2	3,72	167,15	621,80
72185	7.10	PISO VINILICO SEMIFLEXIVEL PADRAO LISO, ESPESURA 2MM, FIXADO COM COLA	M2	25,26	74,85	1.890,71
						30.831,54
	8.	ESTRUTURA METÁLICA PARA O MEZANINO				
0	8.1	FORNEC. E INSTALAÇÃO DE ESTUTURA P/ AMPLIAÇÃO MEZANINO 4,60m x 1,28m, VIGA FRONTAL H= 18 CM PISO CHAPA METÁL. ANTID. GUARDA	M2	16,00	815,70	13.051,20
73909/1	8.2	DIVISORIA EM MADEIRA COMPENSADA RESINADA ESPESURA 6MM, ESTRUTURADA EM MADEIRA DE LEI 3"X3"	M2	6,00	150,55	903,30
72119	8.3	VIDRO TEMPERADO INCOLOR, ESPESURA 8MM, FORNECIMENTO E INSTALACAO, INCLUSIVE MASSA PARA VEDACAO	M2	6,00	147,85	887,10
68050	8.4	JANELA DE CORRER EM ALUMINIO, COM DUAS FOLHAS PARA VIDRO, INCLUSO PUXADOR	M2	6,00	213,25	1.279,50
88489	8.5	APLICACAO MANUAL DE PINTURA COM TINTA LÁTEX ACRÍLICA EM PAREDES; DUAS DEMÃOS. AF_06/2014	M2	12,00	8,45	101,40
						16.222,50
	9.	PINTURAS				
84125	9.1	LIMPEZA DE REVESTIMENTO EM PAREDE C/ SOLUCAO DE ACIDO MURIATICO/AMONIA	M2	586,05	5,80	3.225,09
88485	9.2	APLICACAO DE FUNDO SELADOR ACRILICO EM PAREDES; UMA DEMAO. AF_06/2014	M2	381,00	1,50	571,50
74145/1	9.3	PINTURA ESMALTE Fosco, DUAS DEMAOs, SOBRE SUPERFICIE METALICA, INCLUSO UMA DEMAO DE FUNDO ANTICORROSIVO. UTILIZACAO D	M2	636,93	12,60	8.025,32
6082	9.4	PINTURA EM VERNIZ SINTETICO BRILHANTE EM MADEIRA, TRES DEMAOs	M2	35,91	12,65	454,26
88489	9.5	APLICACAO MANUAL DE PINTURA COM TINTA LÁTEX ACRÍLICA EM PAREDES; DUAS DEMÃOS. AF_06/2014	M2	581,00	8,45	4.909,45

Marcia



PLANILHA ORÇAMENTARIA - TOMADA DE PREÇOS Nº 01/2017

Obra: READEQUAÇÃO NOS BANHEIROS PARA PESSOAS ESPECIAS, COBERTURA METÁLICAS, PISOS E AZULEJOS
Local: PRAÇA CENTRO CÍVICO JOSÉ DE OLIVEIRA ROSA SINº APUCARANA
Base de preço: Sinapi 07/2017

SINAPI	ITEM	DISCRIMINAÇÃO	UNID	QDE	PREÇO
88486	9.6	APLICAÇÃO MANUAL DE PINTURA COM TINTA LÁTEX PVA EM TETO, DUAS DEMÃOIS. AF_06/2014	M2	80,00	7,45
88429	9.7	APLICAÇÃO MANUAL DE PINTURA COM TINTA GRAFIATO EM SUPERFÍCIES INTERNAS DUAS CORES	M2	42,00	20,30
0	10.	PAVIMENTAÇÃO CALÇAMENTO LIMPEZA GERAL			
93679	10.1	EXECUÇÃO DE PASSEIO EM PISO TÁTIL, COM BLOCO RETANGULAR COLORIDO DE 20 X 20 CM, ESPESSURA 6 CM. AF_12/2015	M2	12,00	50,75
9537	10.2	LIMPEZA FINAL DA OBRA	M2	636,93	1,90
					1.210,17
					1.819,17
					192.837,05
					235.839,72

Prazo de execução - 120 dias.

Apucarana/PR, 02 de Agosto de 2017.

Marcio Pires

MARCIO PIRES
Sócio
CPF 009.146.569-96
CREA-PR 148359/D



CÂMARA MUNICIPAL DE APUCARANA

Centro Cívico José de Oliveira Rosa, 25A - 86800-235 - Apucarana - Paraná
Fone: (43) 3420-7000 | 0800-6487002 | www.apucarana.pr.leg.br

EXTRATO DE CONTRATO

PROCESSO ADMINISTRATIVO Nº 06/2017
Tomada de Preço Nº 01/2017
CONTRATO Nº 11/2017

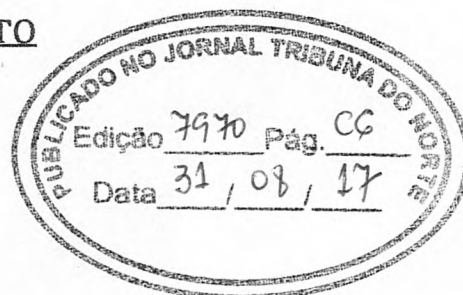

CONTRATANTE: CÂMARA MUNICIPAL DE APUCARANA
CONTRATADA: PIRES CONSTRUÇÕES E EMPREENDIMENTOS LTDA - ME
OBJETO: Execução dos serviços relativos a contratação de empresa de engenharia para execução da **READEQUAÇÃO DOS BANHEIROS PARA PESSOAS ESPECIAIS, OBRAS DE REFORMAS NO PRÉDIO, REFORMA DA COBERTURA METÁLICA, PISOS E AZULEIJOS, conforme memorial descritivo com fornecimento de material e mão de obra, a serem executadas no prédio da Câmara Municipal de Apucarana nas condições fixadas nesta minuta contratual.**

VALOR TOTAL GLOBAL: R\$ 235.839,72 (duzentos e trinta e cinco mil, oitocentos e trinta e nove reais e setenta e dois centavos)

VIGÊNCIA: 120 (cento e vinte) dias.

FORMA DE PAGAMENTO: no dia 10 (dez) do mês subsequente, mediante apresentação de Nota Fiscal/Fatura, e com referência ao mês de Dezembro, no último dia do exercício.

Apucarana, 30 de agosto de 2017.

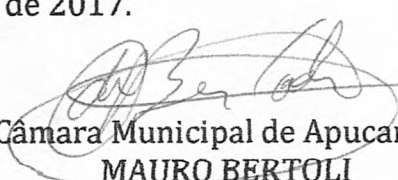
Câmara Municipal de Apucarana
MAURO BERTOLI
PRESIDENTE

CONDENO a empresa NOVAMED - APUCARANA COMÉRCIO DE PRODUTOS HOSPITALARES LTDA - CNPJ N.º 13.835.671/0001-14 a sanção de **SUSPENSÃO TEMPORÁRIA DE PARTICIPAÇÃO EM LICITAÇÃO E IMPEDIMENTO EM CONTRATAR COM A ADMINISTRAÇÃO, PELO PRAZO DE 01(UM) ANO**, com amparo no artigo 5º inciso II do Decreto Municipal n.º 090/2016.

NOTIFIQUE-SE a empresa

Cumprida a determinação, arquivem-se os autos.

Publique-se

Arapongas, 14 de Fevereiro de 2017.

Sérgio Onofre da Silva
Prefeito Municipal

**PREFEITURA DO MUNICÍPIO DE ARAPONGAS
ESTADO DO PARANÁ**

**SECRETARIA DE ADMINISTRAÇÃO
DIRETORIA DE RECURSOS HUMANOS**

ERRATA

PORTARIA n.º 380/17, de 22 de agosto de 2017.

Onde se lê:

Matrícula	Nome	Classe	Local	Portaria Designação	Data da Dispensa
96580/1	Patricia Leandro Stecca	C	CMEI Dolores Lázaro Martins	360/17, de 07/08/17	22/08/17

Leia-se:

Matrícula	Nome	Classe	Local	Portaria Designação	Data da Dispensa
96580/2	Patricia Leandro Stecca	C	CMEI Dolores Lázaro Martins	360/17, de 07/08/17	22/08/17

Arapongas, 28 de agosto de 2017.

SÉRGIO ONOFRE DA SILVA
Prefeito do Município de Arapongas

PAULO VALÉRIO
Secretário Municipal de Educação



CÂMARA MUNICIPAL DE MARUMBI

CNPJ 77.924.025/0001-06

Rua Vereador João Fuzelli, 818 - Caixa Postal 02
CEP 86.910-000 - MARUMBI - PARANÁ

PROCESSO DE LICITAÇÃO Nº 09/2017

ATO DE HOMOLOGAÇÃO/ADJUDICAÇÃO

DISPENSA Nº 05/2017

Pelo presente, faço os contidos no procedimento de dispensa de licitação acima mencionado, eu JOSÉ FERNANDES DA COSTA, presidente da Câmara Municipal de Marumbi, Estado do Paraná, HOMOLOGO/ADJUDICO/RATIFICO, o presente processo licitatório, em favor da empresa: LH FASHION LTDA-ME, inscrita no CNPJ/ME sob o nº 10.928.826/0001-798, pelo valor total de R\$ 509,00 (Quinhentos e nove reais e oitenta centavos).

Marumbi, 25 de agosto de 2017.

JOSÉ FERNANDES DA COSTA
PRESIDENTE DA CÂMARA MUNICIPAL

**CÂMARA DO MUNICÍPIO DE IVAIPORÁ
ESTADO DO PARANÁ**

PORTARIA Nº. 78/2017

O Presidente da Câmara Municipal de Ivaiporá, Estado do Paraná, no uso das atribuições que lhe confere o Art. 52, Inciso I da Lei Orgânica do Município, cominado com o Art. 27, Inciso VII, alínea h, do Regimento Interno, e em especial os contidos na Lei nº 2.114,

RESOLVE:

Art. 1º - Autorizar a liberação de 1 (uma) diária, ao Vereador AILTON STIPP KULCAMP, à cidade de CURITIBA-PR, no dia 31 de agosto de 2017, para visita ao Gabinete do Deputado Estadual Marcio Nunes, na Assembleia Legislativa do Estado do Paraná, para tratar de assuntos de interesse de nosso município.
GABINETE DA PRESIDÊNCIA DA CÂMARA MUNICIPAL DE IVAIPORÁ, aos trinta dias do mês de agosto do ano de dois mil e dezessete.

Fernando Rodrigues Dorta
Presidente

Eder Lopes Bueno
1º Secretário



CÂMARA MUNICIPAL DE APUCARANA

Centro Cívico Acad. das Oliveiras, Box. 255 - 86800-235 - Apucarana - Paraná
Fone: (41) 3420-7800 | 0800-5457002 | www.apucarana.pr.gov.br

EXTRATO DE CONTRATO

PROCESSO ADMINISTRATIVO Nº 06/2017
Tomada de Preço Nº 01/2017
CONTRATO Nº ____/2017

CONTRATANTE: CÂMARA MUNICIPAL DE APUCARANA
CONTRATADA: PIRES CONSTRUÇÕES E EMPREENDIMENTOS LTDA - ME
OBJETO: Execução dos serviços relativos a contratação de empresa de engenharia para execução da **READEQUAÇÃO DOS BANHEIROS PARA PESSOAS ESPECIAIS, OBRAS DE REFORMAS NO PRÉDIO, REFORMA DA COBERTURA METÁLICA, PISOS E AZULEIJOS**, conforme memorial descritivo com fornecimento de material e mão de obra, a serem executadas no prédio da Câmara Municipal de Apucarana nas condições fixadas nesta minuta contratual.

VALOR TOTAL GLOBAL: R\$ 235.639,72 (duzentos e trinta e cinco mil, oitocentos e trinta e nove reais e setenta e dois centavos)

VIGÊNCIA: 120 (cento e vinte) dias.

FORMA DE PAGAMENTO: no dia 10 (dez) do mês subsequente, mediante apresentação de Nota Fiscal/Fatura, e com referência ao mês de Dezembro, no último dia do exercício.

Apucarana, 30 de agosto de 2017.

Câmara Municipal de Apucarana
MAURO BERTOLI
PRESIDENTE



Autarquia Municipal de Educação

Rua Tamandaré, 115 - Barra Funda - Cep: 86800-210
APUCARANA - PR - CNPJ: 11.701924/0001-31
www.apucarana.pr.gov.br

PORTARIA Nº. 86/2017

SÚMULA: Nomeia o Sr. **GUILHERME QUINI** para ocupar cargo efetivo em virtude de aprovação em Concurso Público.

A Diretora Presidente da Autarquia Municipal de Educação de Apucarana, Estado do Paraná, Marli Regina Fernandes Da Silva, no uso de suas atribuições legais e, em razão de aprovação obtida no Concurso Público aberto pelo Edital AME nº. 023/2016 de 24.06.2016 e resultado final conforme Edital AME nº. 001/2017 de 10.01.2017 e suas alterações,

RESOLVE

Art. 1º - Nomear, a partir de 16.08.2017, o candidato **GUILHERME QUINI**, aprovado em Concurso Público, classificado em 7º lugar, portador da Cédula de Identidade 9.393.766-0 e convocado pelo Edital nº. 007/2017 de 01.08.2017, para ocupar o cargo de provimento efetivo de **ASSISTENTE ADMINISTRATIVO - Nível S4** do Quadro Permanente de Pessoal.

Art. 2º - Revogam-se as disposições em contrário, entrando esta Portaria em vigor na data de sua publicação.

Município de Apucarana, aos 16 de agosto de 2017.

MARLI REGINA FERNANDES DA SILVA
Diretora Presidente da Autarquia Municipal de Educação

Reforma da Câmara de Apucarana começa segunda

Contrato para execução das obras foi assinado ontem com empresa

O presidente da Câmara de Apucarana, vereador Mauro Bertoli (DEM), e representantes da empresa Pires Construção e Empreendimentos assinaram ontem o contrato para reforma e adequação do prédio da Câmara de Vereadores. O ato teve a presença dos sócios da empresa Cícero Pires, Márcio Pires e Paulo Pires, do engenheiro que vai acompanhar a obra, Saulo Barros, e dos vereadores Marcos da Vila Reis (PSD) e Franciley Preto Godoy "Poim" (PSB).

A empresa Pires Construção e Empreendimento, vencedora da licitação, é de Apucarana. De

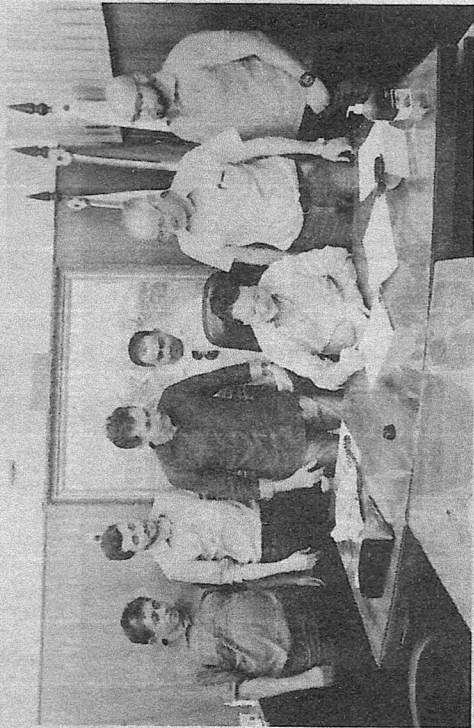

O presidente Mauro Bertoli, assina o contrato | Foto: Divulgação

acordo com seus sócios, nesta quinta-feira será traçado um cronograma da obra, que terá início na próxima segunda-feira. O custo está orçado em R\$ 235,8 mil, conforme menor valor apresentado no processo licitatório.

> Votação

Vereador Poim reivindica recursos para Hospital da Providência Materno Infantil

O vice-presidente da Câmara de Apucarana, vereador Franciley Preto Godoi (PSB), o Poim, esteve na última semana em Curitiba para solicitar recursos para a reforma do Hospital da Providência Materno Infantil.

cluída bem antes do prazo de 120 dias estabelecido. O mesmo garantiu Márcio Pires, sócio desta empresa que já fez outras obras públicas na cidade como a pista de caminhada do lago Jaboti, duas capelas mortuárias, escolas e outras.

O presidente da Câmara, Mauro Bertoli, lembra que o prédio do Legislativo foi construído em 1953 e, desde então, nunca passou por uma reforma geral, embora tenha recebido algumas adequações internas. "Trata-se de um prédio que apresenta avarias no telhado e nas calhas, o que causa goteiras e infiltrações nas paredes. Essa reforma é um compromisso nosso como presidente da Câmara", diz Bertoli. (EDISON COSTA)

Deputados não chegam a consenso e sistema eleitoral pode ficar como está

que corre o risco de ser engavetada definitivamente nas próximas semanas.

Beto Preto. Projetos têm o aval do governador.

Zonas eleitorais I

Pelo jeito, o Tribunal Superior Eleitoral (TSE) não vai abrir mão de fechar zonas eleitorais em todo o País e, inclusive, na região de Apucarana, conforme resolução já assinada pelo seu presidente, ministro Gilmar Mendes. O TSE está cobrando dos TREs estudos sobre quais zonas podem ser fechadas.

Zonas eleitorais II

Pelo relatório enviado ao TSE pelo Tribunal Regional Eleitoral do Paraná (TRER), podem ser fechadas 16 zonas eleitorais no Estado, sendo uma em Apucarana, uma em Araçongas e outra em Ivaiporã, apesar da reclamação de vários eleitores e promotores. TSE vê medida como necessária para reduzir custos.

Lato Branco I

O vereador Paulo dos Santos (PTB), de Araçongas, teve aprovado na sessão desta semana projeto de lei que institui no município o "Mês de mobilização de todos pelo fim da violência contra as mulheres", junto com a "Cam-

presário Ronnie Peter Onofre, filho do prefeito Sérgio Onofre (PSC), irregularidade, às 18 horas em Apucarana uma unidade da Hamburgueria D Geneveva. Instalações fixas na Rua Osvaldo Cruz, esquina com a Rua F Grossa. A hamburgueria é tradicional em Araçongas. Apucarana foi escolhida para receber a primeira unidade do estabelecimento.

Nas estradas A

feita de Cruzmaltina, ciana Bueno de Camargo (PSDB), reservou parte do seu tempo, nesta semana, para visitar obras rurais que acontecem no município. Segundo a Prefeitura está executado um trabalho de atendimento às famílias rurais

Luto

Foi sepultado no Cemitério Municipal de Jardim Alegre o ex-vereador Aparecido José de Oliveira (ges 2009/2012), o Cido da Silva. O ex-vereador de 65 anos, que já enfrentou problemas com a saúde recentemente sofreu um acidente de trânsito, quebrando as costelas e perfurando o pulmão. Cido da Silva nasceu em São João do

