



CÂMARA MUNICIPAL DE APUCARANA

Centro Cívico José Oliveira Rosa - CEP: 86802-970

CNPJ: 78.299.815/0001-00

NOTA DE LIQUIDAÇÃO

EMITENTE

PODER LEGISLATIVO  
Camara Municipal

CREDOR

055.385.279-56 SAULO EMANUEL DE BARROS  
RUA JOAQUIM DIOGO PACHECO S/N JD POR

Dados do Empenho

PODER LEGISLATIVO  
Camara Municipal

Número do Empenho	Data	Func.	SubFunc.	Prog.	Proj/Ativ	Elemento	Fonte	Valor Original
000797/2017	12.12.17	01	31	001	2001	3390360600	0001	6.900,00

Dados da Liquidação

Número:	28842	Data:	12.12.2017	Valor:	719,73
OUTROS SERVICOS TERCEIROS PF - REFERE-SE A 10,23% DOS SERVICOS REALIZADOS NO ADITIVO AO .CONTRATO 009/2017 (PRIMEIRO ADITIVO) CONF RELATIVO DEZ/					
Deduções				Valor	
Valor Liquido				719,73	

Controle

Valor Empenho	Despesa Liquidada	Esta Liquidação	Saldo a Liquidar
6.900,00	6.900,00	719,73	0,00

Programação Financeira

Data do Vencimento: 18.12.2017

Observações

Elaborado por: LUCIANE

Emitente

RECIBO

Declaro(amos) que recebi(emos) a importancia supra, do qual 0,00  
Apucarana, \_\_\_/\_\_\_/\_\_\_  
Nome: \_\_\_\_\_  
Documento: \_\_\_\_\_  
Numero: \_\_\_\_\_ Assinatura: \_\_\_\_\_

Mauro Bertoli  
Presidente da Câmara Municipal de Apucarana

# NOTA FISCAL DE SERVIÇOS ELETRÔNICA

<b>SAULO EMANUEL DE BARROS</b> RUA SAO PAULO, 343 - Telefone: CEP: 68000-000 - Bairro: VL FELIZ Município: Apucarana - PR E-mail: saulobarros.eng@gmail.com Fone: ***** CNPJ / CPF                      Inscrição Estadual      Inscrição Municipal 055.385.279-56                      *****                      24546		Número da NFS-e <h2 style="text-align: center;">201700000000006</h2>	Data do Serviço <h2 style="text-align: center;">18/12/2017</h2>	Código Verificador <h2 style="text-align: center;">76be29bc</h2>
---	--	---	--	---

 <b>Prefeitura Municipal de Apucarana/PR</b> Secretaria Municipal da Fazenda Fone: (43 ) 34224000 - <a href="http://cetil.apucarana.pr.gov.br/NFSE/">http://cetil.apucarana.pr.gov.br/NFSE/</a>	Dt. de Emissão <h2 style="text-align: center;">18/12/2017</h2>	Natureza da Operação Tributação no município	Tributado no Município <h2 style="text-align: center;">Apucarana/PR</h2>
--	---	---	---

TOMADOR DO SERVIÇO				Município de Prestação do Serviço			
Nome / Razão Social <b>CAMARA MUNICIPAL DE APUCARANA</b>				<b>Apucarana/PR</b>			
Endereço PCA CENTRO CIVICO JOSE DE OLIVEIRA ROSA, 0 - Telefone:							
Cidade <b>Apucarana</b>	UF <b>PR</b>	Fone *****	CEP <b>86800-235</b>				
Bairro <b>SEDE - CENTRO</b>							
CNPJ / CPF <b>78.299.815/0001-00</b>	Inscrição Municipal <b>12602</b>	Inscrição Estadual *****					
E-mail *****							

INTERMEDIÁRIO DO SERVIÇO		
Nome / Razão Social *****	CNPJ / CPF *****	Inscrição Municipal *****
E-mail *****		Fone *****

DESCRIÇÃO DOS SERVIÇOS	VALOR TOTAL	ALIQ.	VALOR IMPOSTO	RETIDO
ESTA NOTA REFERE-SE A 10,23% DOS SERVIÇOS REALIZADOS NO ADITIVO AO CONTRATO N° 09/2017 (PRIMEIRO ADITIVO), CONFORME RELATORIO DE ADITIVO - DEZEMBRO/2017	719,73	2,5000	0,00	Não

Código do Serviço  
 07.19 - Acompanhamento e fiscalização da execução de obras de engenharia, arquitetura e urbanismo.

CIDE *****	COFINS *****	COFINS Importação *****	ICMS *****	IOF *****	IPI *****	PIS/PASEP *****	PIS/PASEP Importação *****
Base Cálculo ISSQN Próprio 719,73	Valor do ISSQN Próprio 0,00	Base Cálculo ISSQN Retido 0,00	Valor do ISSQN Retido 0,00	Valor Total do ISSQN 0,00	Valor Dedução/Descontos 0,00		
Valor Total da NFS-e      719,73		Valor Líquido da NFS-e      719,73					

Informações Adicionais

Reg. Especial: Estimativa.  
 Lei 12741/2012: Mun: R\$ 0,00; Est: R\$ 0,00; Fed: R\$ 0,00;  
 Total: R\$ 0,00.



Consulta realizada em 18/12/2017 às 15:34:01.  
 Para consultar a autenticidade acesse: <http://cetil.apucarana.pr.gov.br/NFSE/>



Recebi(emos) de <b>SAULO EMANUEL DE BARROS</b>  os serviços constantes da Nota Fiscal Eletrônica indicada ao lado.  ____/____/____ Data	201700000000006 Número da NFS-e  Competência 18/12/2017  NFS-e 76be29bc	Número de Controle do Município
_____ Identificação e assinatura do recebedor		

Consulta realizada em 18/12/2017 às 15:34:01.  
 Para consultar a autenticidade acesse: <http://cetil.apucarana.pr.gov.br/NFSE/>



PAVAN & BARROS  
engenharia

**RELATÓRIO**  
ACOMPANHAMENTO DE OBRA  
MEDIÇÃO ADITIVO

**Obra:** Reforma Câmara Municipal de Apucarana

Readequação nos Banheiros para Pessoas Especiais, Cobertura Metálica, Pisos e Azulejos

**Local:** Praça Centro Cívico José de Oliveira Rosa, S/Nº - Apucarana – PR

**Do Acompanhamento**

**1. Serviços Preliminares:**

- 1.1. Contratação de caçambas, transporte e destinação de entulhos não utilizáveis em obra (composição representativa).
- 1.2. Retirada e transporte de entulhos não utilizáveis até a caçamba, feito manualmente pelos operários da empreiteira contratada, utilizando carrinho de mão.



**PAVAN & BARROS**  
engenharia

## **2. Cobertura:**

2.1. Substituição de todas as calhas por novas, tendo em vista que as peças encontravam-se em estado de degradação avançada.

## **3. Esquadrias de Madeira / Alumínio e Vidros:**

- 3.1. Realização em sua totalidade de chapisco e emboço utilizados para requadros de vãos e revestimentos das paredes de suporte do aparelho de ar condicionado.
- 3.2. Foi instalado em sua totalidade os peitoris em granito para proteção da edificação e base das janelas em vidro temperado.
- 3.3. Foi executada a instalação em sua totalidade as janelas e portas de vidro temperado incolor, espessura de 8 mm.
- 3.4. Foi concluída a retirada e instalação de novos batentes e acessórios.
- 3.5. Executou-se a instalação da estrutura em aço para fixação do vidro da fachada de entrada (vigas de 150x300mm com 7,66m)

## **4. Instalações Hidrossanitárias:**

- 4.1. Foi realizado em sua totalidade a execução da alvenaria de vedação de blocos cerâmicos utilizado para a edificação das paredes de suporte do aparelho de ar condicionado e balcão da cozinha e banheiro dos funcionários;



**PAVAN & BARROS**  
engenharia

## **5. Revestimento de Parede:**

- 5.1. Foi realizado em sua totalidade chapisco e emboço utilizados para revestir balcão da cozinha, paletas de suporte do ar condicionado e banheiro dos funcionários;
- 5.2. Executou-se a demolição dos forros de gesso na plenária, para a instalação de um novo forro.
- 5.3. No gabinete presidencial foi instalado o forro de gesso acartonado (Drywall) e sancas abertas conforme projeto escolhido pela comissão de licitação da Câmara Municipal.

## **6. Revestimento de Pisos:**

- 6.1. Foi concluída toda a instalação dos pisos e rodapés cerâmicos contidos na planilha orçamentaria;

Na execução dos serviços foram observados todos os procedimentos constantes no memorial descritivo, conforme imagens anexas

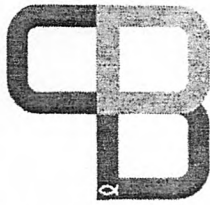

PAVAN & BARROS  
engenharia

## ANEXO

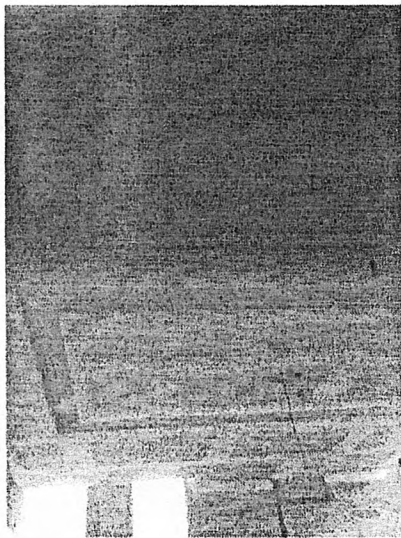

Instalação do forro de gesso acartonado

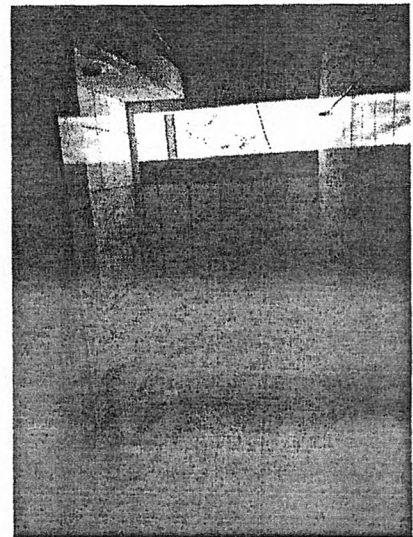

Instalação de pisos cerâmicos



Instalação de pisos cerâmicos

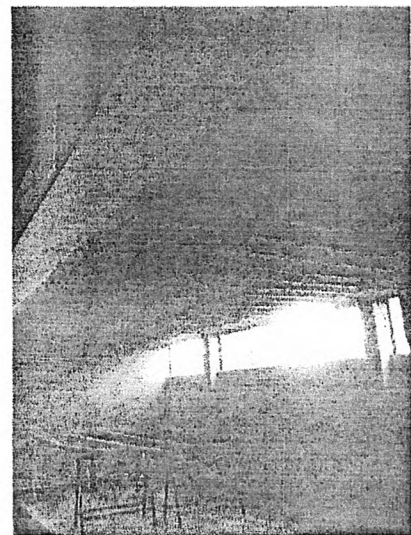

Demolição do forro de gesso na plenária



PLANILHA DE MEDIÇÃO DO ADITIVO

Obra: REDEQUAÇÃO NOS BANHEIROS PARA PESSOAS ESPECIAS, COBERTURA METÁLICAS, PISOS E AZULEJOS  
 Local: PRAÇA CENTRO CÍVICO JOSÉ DE OLIVEIRA ROSA S/Nº APUCARANA

PAVAN & BARROS engenharia

ITEM	DISCRIMINAÇÃO	UNID.	QTD	CUSTO	PREÇO	14/12/2017	
						EXECUTADO	VALOR
3.5	CHAPISCO E EMBOCO PINTURA LATEX ACRILICO (Requadro de esquadrias metálicas / Paletas Suporte Ar Condicionado 38 m2)	M <sup>2</sup>	113,70	36,60	4.161,42	104,95	3.841,17
	REVESTIMENTO CERÂMICO PARA PISO COM PLACAS TIPO PORCELANATO DE DIMENSÕES 54,5X54,5 CM DELTA PEPPER 118R (Banheiro)	M <sup>2</sup>	34,39	90,81	3.122,96	14,79	1.343,08
	REVESTIMENTO CERÂMICO PARA PISO COM PLACAS TIPO PORCELANATO DE DIMENSÕES 62,5X62,5 CM METRO GRIGIO (Circulação)	M <sup>2</sup>	400,00	97,51	39.004,00	148	14.431,48
	REVESTIMENTO CERÂMICO PARA PISO COM PLACAS TIPO PORCELANATO DE DIMENSÕES 59,8X119,8 CM PORTINARI CREMA VALENCIA (Gabinete da Presidência)	M <sup>2</sup>	48,58	186,50	9.060,17	48,58	9.060,17
	RODAPÉ CERÂMICO DE 7CM DE ALTURA COM PLACAS TIPO GRÊS DE DIMENSÕES 60X60CM. AF_06/2014	M	155,67	8,77	1.365,23	18,68	163,82
	RODAPÉ CERÂMICO DE 7CM DE ALTURA COM PLACAS TIPO PORCELANATO DE DIMENSÕES 120X60CM.	M	28,80	15,96	459,65	28,8	459,65
	CALHA EM CHAPA DE AÇO GALVANIZADO e= 0,43 mm CORTE 0,90 m (Cobertura)	M	78,60	104,75	8.233,35	78,6	8.233,35
3.7	VIDRO TEMPERADO INCOLOR, ESPESSURA 8MM, FORNECIMENTO E INSTALAÇÃO, INCLUSIVE MASSA PARA VEDACAO (Residual da Planilha)	M <sup>2</sup>	25,21	147,85	3.727,30	25,21	3.727,30
5.15	ALVENARIA DE VEDAÇÃO DE BLOCOS CERÂMICOS FURADOS NA HORIZONTAL DE 91X91X19CM (ESPESSURA 9CM) DE PAREDES COM ÁREA LÍQUIDA MAIOR OU IGUAL A 6M <sup>2</sup> COM VAZOS E ARGAMASSA DE ASSENTAMENTO COM PREPARO EM BETONEIRA. AF_06/2014 (Paletas Suporte Ar Condicionado 29 m <sup>2</sup> / Banheiro Funcionários 18,37m <sup>2</sup> / Balcão da cozinha 2,19m <sup>2</sup> )	M <sup>2</sup>	49,56	46,90	2.324,36	47,58	2.231,50
6.1	CHAPISCO APLICADO EM ALVENARIA (SEM PRESENÇA DE VAZOS) E ESTRUTURA DE CONCRETO DE FACHADA, COM COLHER DE PEDREIRO, ARGAMASSA TRAÇO 1:3 COM PREPARO MANUAL. AF_06/2014 (Balção da cozinha 4,38m <sup>2</sup> . Banheiro Funcionários 36,74m <sup>2</sup> )	M <sup>2</sup>	41,12	4,30	176,82	37,01	159,14
6.2	EMBOCO, PARA RECEBIMENTO DE CERÂMICA, EM ARGAMASSA TRAÇO 1:2:8. PREPARO MANUAL, APLICADO MANUALMENTE EM FACES INTERNAS DE PAREDES, PARA AMBIENTE COM ÁREA MENOR QUE 5M <sup>2</sup> . ESPESSURA DE 20MM, COM EXECUÇÃO DE TALISCAS. AF_06/2014 (Balção da cozinha 4,38m <sup>2</sup> . Banheiro Funcionários 36,74m <sup>2</sup> )	M <sup>2</sup>	41,12	24,00	986,88	37,01	888,24
3.9	PETORIL EM GRANITO CINZA ANDORINHA, LARGURA DE 25CM, ASSENTADO COM ARGAMASSA TRAÇO 1:3 (CIMENTO E AREIA MÉDIA), PREPARO MANUAL DA ARGAMASSA (Residual da Planilha)	M	53,76	77,14	4.147,05	53,76	4.147,05
	ADUELA 7 MARCO / BATEMTE PARA PORTA DE 80X210CM, FIXAÇÃO COM ARGAMASSA, PADRÃO MÉDIO - FORNECIMENTO E INSTALAÇÃO. AF_08/2015_P (Banheiros - masc. e fem.)	UN	6,00	264,26	1.585,56	4,02	1.062,33
	DEMOLICAO DE FORRO DE GESSO (Banheiros 20,45m <sup>2</sup> , Ganinete Presidencia 46,33m <sup>2</sup> , Banheiro do Gabinete 6,01m <sup>2</sup> e Plenária 38,33m <sup>2</sup> )	M <sup>2</sup>	111,09	2,43	269,95	44,44	107,99
	TRANSPORTE HORIZONTAL DE MATERIAIS DIVERSOS A 30M	M <sup>3</sup>	50,00	34,71	1.735,50	10	347,10
	REMOÇÃO MANUAL DE ERTULHO	M <sup>3</sup>	50,00	56,13	2.806,50	10	561,30
	RETRADA DE BATEMTE DE MADEIRA (Banheiros - Masc. E Fem.)	UN	5,00	47,45	237,25	3,35	158,96
	FORNECIMENTO E INSTALAÇÃO DE ESTRUTURA METÁLICA PARA FACHADA EM VIDRO (VIGAS 150X300 mm COM 7,66 M) (Fachada de Entrada)	UN	1,00	3.025,35	3.025,35	1	3.025,35
	FORRO EM DRYWALL, PARA AMBIENTES COMERCIAIS, INCLUSIVE ESTRUTURA DE FIXAÇÃO. AF_05/2017_P (Gabinete Presidencia)	M <sup>2</sup>	58,66	44,77	2.626,21	58,66	2.626,21
	ACABAMENTOS PARA FORRO (SANCA DE GESSO, COM ALTURA DE 15 CM, MONTADA NA OBRA). AF_05/2017_P (Gabinete Presidencia)	M	56,00	34,12	1.910,72	56	1.910,72
TOTAL							R\$ 58.485,90

77.528,26

SAULO BARROS  
 CREA-PR 150.971/D

TOTAL GERAL COM BDI.....

Apucarana - PR, 15 de dezembro de 2017

729,73  
 (+)  
 (18/12/17)

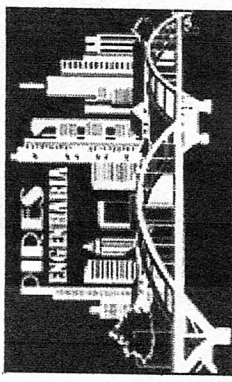

PIRES CONSTRUÇÕES E EMPREENDIMENTOS LTDA ME  
 CNPJ: 16.825.757/0001-54  
 Rua Ouro Branco, 495 - Centro - CEP 86808-160  
 Apucarana - Paraná  
 Fone (43) 3422-0504 | (43) 9960 8199  
 marcio.pires38@hotmail.com | pires-construtora@hotmail.com

**PLANILHA DE MEDIÇÃO DO ADITIVO**

**Obra: READEQUAÇÃO NOS BANHEIROS PARA PESSOAS ESPECIAS, COBERTURA METÁLICAS, PISOS E AZULEJOS**  
**Local: PRAÇA CENTRO CÍVICO JOSÉ DE OLIVEIRA ROSA S/Nº APUCARANA**

ITEM	DISCRIMINAÇÃO	UNID	CUSTO	14/12/2017	
				EXECUTADO	VALOR
3.5	CHAPISCO E EMBOÇO PINTURA LATEX ACRILICO (Requadro de esquadrias metálicas / Paletas Suporte Ar Condicionado 58	M2	36,60	104,95	3.841,17
	REVESTIMENTO CERÂMICO PARA PISO COM PLACAS TIPO PORCELANATO DE DIMENSÕES 54,5X54,5 CM DELTA PEPPER II	M2	90,81	14,79	1.343,08
	REVESTIMENTO CERÂMICO PARA PISO COM PLACAS TIPO PORCELANATO DE DIMENSÕES 62,5X62,5 CM METRO GRIGIO	M2	97,51	148	14.431,48
	REVESTIMENTO CERÂMICO PARA PISO COM PLACAS TIPO PORCELANATO DE DIMENSÕES 59,8X119,8 CM PORTINARI	M2	186,50	48,58	9.060,17
	CREMA VALENCIA (Gabinete da Presidência)	M	8,77	18,68	163,82
	RODAPÉ CERÂMICO DE 7CM DE ALTURA COM PLACAS TIPO GRÊS DE DIMENSÕES 60X60CM. AF_06/2014	M	15,96	28,8	459,65
	RODAPÉ CERÂMICO DE 7CM DE ALTURA COM PLACAS TIPO PORCELANATO DE DIMENSÕES 120X60CM.	M	104,75	78,6	8.233,35
	CALHA EM CHAPA DE AÇO GALVANIZADO e= 0,43 mm CORTE 0,90 m (Cobertura)	M	147,85	25,21	3.727,30
3.7	VIDRO TEMPERADO INCOLOR, ESPESSURA 8MM, FORNECIMENTO E INSTALACAO, INCLUSIVE MASSA PARA VEDACAO (Residual da Planilha)	M2	46,90	47,58	2.231,50
5.15	ALVENARIA DE VEDAÇÃO DE BLOCOS CERÂMICOS FURADOS NA HORIZONTAL DE 9X19X19CM (ESPESSURA 9CM) DE PAREDES COM ÁREA LÍQUIDA MAIOR OU IGUAL A 6M² COM VÃOS E ARGAMASSA DE ASSENTAMENTO COM PREPARO EM BETONEIRA. AF_06/2014 (Paletas Suporte Ar Condicionado 29 m² / Banheiro Funcionários 18,37m² / Balcão da cozinha	M2	4,30	37,01	159,14
6.1	CHAPISCO APLICADO EM ALVENARIA (SEM PRESENÇA DE VÃOS) E ESTRUTURAS DE CONCRETO DE FACHADA, COM COLHER DE PEDREIRO. ARGAMASSA TRAÇO 1:3 COM PREPARO MANUAL. AF_06/2014 (Balcão da cozinha 4,38m² Banheiro	M2	24,00	37,01	888,24
6.2	EMBOÇO, PARA RECEBIMENTO DE CERÂMICA, EM ARGAMASSA TRAÇO 1:2:8, PREPARO MANUAL, APLICADO MANUALMENTE EM FACES INTERNAS DE PAREDES, PARA AMBIENTE COM ÁREA MENOR QUE 5M2, ESPESSURA DE 20MM, COM EXECUÇÃO DE TALISCAS. AF_06/2014 (Balcão da cozinha 4,38m² Banheiro Funcionários 36,74m² )	M2	77,14	53,76	4.147,05
3.9	PEITORIL EM GRANITO CINZA ANDORINHA, LARGURA DE 25CM, ASSENTADO COM ARGAMASSA TRAÇO 1:3 (CIMENTO E AREIA MEDIA), PREPARO MANUAL DA ARGAMASSA (Residual da Planilha)	M	264,26	4,02	1.062,33
	ADUELA / MARCO / BATENTE PARA PORTA DE 80X210CM, FIXAÇÃO COM ARGAMASSA, PADRÃO MÉDIO - FORNECIMENTO E INSTALAÇÃO. AF_08/2015_P (Banheiros - masc. e fem.)	UN	2,43	44,44	107,99
	DEMOLICAO DE FORRO DE GESSO (Banheiros 20,45m², Gabinetes 146,33m², Banheiro do Gabinete 6,01m² e Plenária 38,33m²)	M2			

*marcio*



TRANSPORTE HORIZONTAL DE MATERIAIS DIVERSOS A 30M	M3	34,71	10	347,10
REMOÇÃO MANUAL DE ENTULHO	M3	56,13	10	561,30
RETIRADA DE BATES DE MADEIRA (Banheiros - Masc. E Fem.)	UN	47,45	3,35	158,96
FORNECIMENTO E INSTALAÇÃO DE ESTRUTURA METÁLICA PARA FACHADA EM VIDRO (VIGAS 150X300 mm COM 7,66 M) (Fachada de Entrada)	UN	3.025,35	1	3.025,35
FORRO EM DRYWALL, PARA AMBIENTES COMERCIAIS, INCLUSIVE ESTRUTURA DE FI XAÇÃO. AF_05/2017_P (Gabinete)	M2	44,77	58,66	2.626,21
ACABAMENTOS PARA FORRO (SANCA DE GESSO, COM ALTURA DE 15 CM, MONTADA NA OBRA). AF_05/2017_P (Gabinete)	M	34,12	56	1.910,72
	TOTAL			R\$ 58.485,90
TOTAL GERAL.....				71528,26

Apucarana - PR, 15 de dezembro de 2017

*Marcio Pires*

MÁRCIO PIRES

ENG.CIVIL CREA PR-148359/D

**Comprovante de transferência eletrônica disponível**

Via Internet Banking CAIXA

<b>Tipo de TED:</b>	TED para terceiros
<b>Conta origem:</b>	0379 / 006 / 00000001-0
<b>Tipo de conta:</b>	01 - Conta Corrente
<b>Tipo de pessoa:</b>	JURÍDICA
<b>Nome:</b>	CAM MUN DE APUCARANA
<b>CPF/CNPJ:</b>	78.299.815/0001-00

<b>Banco:</b>	001 - BANCO DO BRASIL S/A - 00000000
<b>Conta destino:</b>	0359 / 00000055267-4
<b>Tipo de conta:</b>	01 - Conta Corrente
<b>Tipo de pessoa:</b>	FÍSICA
<b>Nome:</b>	SAULO EMANUEL DE BARROS
<b>CPF/CNPJ:</b>	055.385.279-56
<b>Valor:</b>	R\$ 719,73
<b>Valor da tarifa:</b>	R\$ 8,65
<b>Finalidade:</b>	10 - Crédito em Conta
<b>Identificação da operação:</b>	SAULO EMANUEL DE BARROS
<b>Histórico:</b>	SAULO EMANUEL DE BARROS

<b>Data / Hora da operação:</b>	19/12/2017 - 14:11:34
---------------------------------	-----------------------

<b>Código da operação:</b>	00165448
<b>Chave de segurança:</b>	AYWEHCGYRHMPXQL

SAC CAIXA: 0800 726 0101  
Pessoas com deficiência auditiva: 0800 726 2492  
Ouvidoria: 0800 725 7474  
Help Desk CAIXA: 0800 726 0104

*Jéssica Daiane Angotti*  
TESOUREIRA

Mauro Bertoli  
Presidente da Câmara Municipal de Apucarana