

**PAVAN & BARROS**  
engenharia

## ANEXO

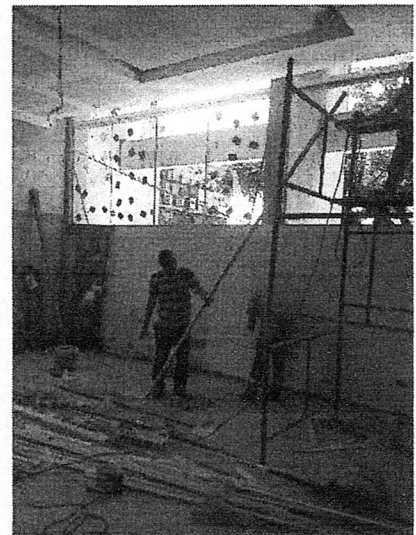

Instalação da rede elétrica no Gab. Presidencial



Instalação dos vidros temperados rufo em chapa galvanizada

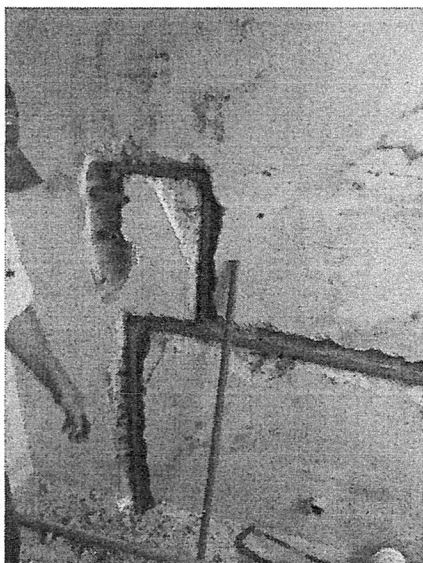

Rasgo em alvenaria para instalação hidráulica

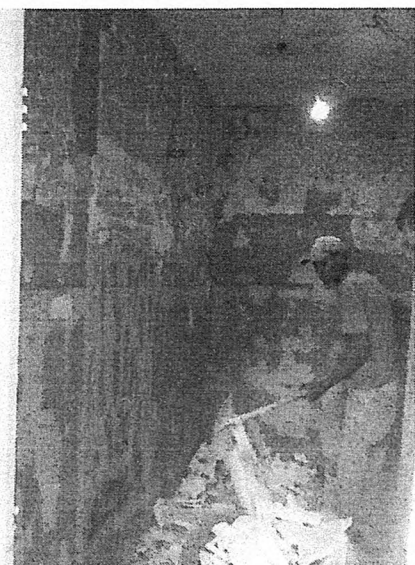

Demolição de revestimento



**PAVAN & BARROS**  
engenharia

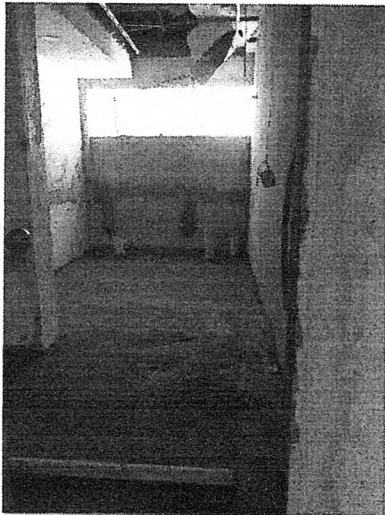

Regularização de piso

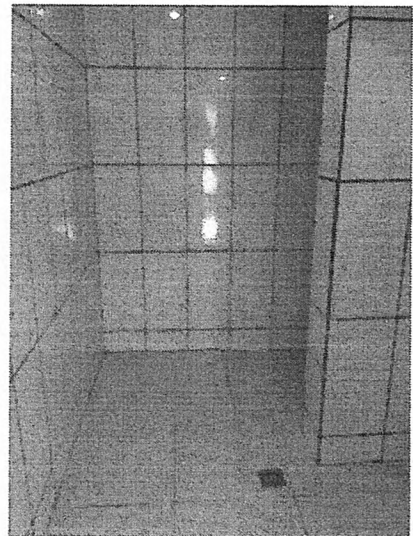

Revestimento cerâmico

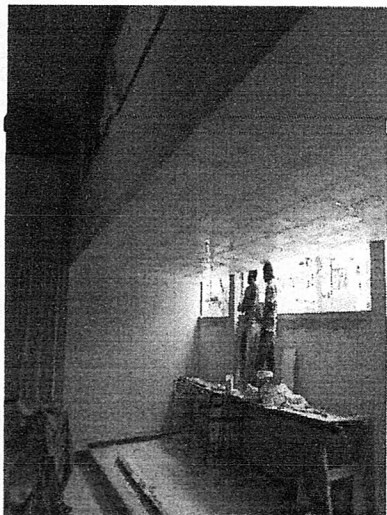

Instalação do forro de gesso

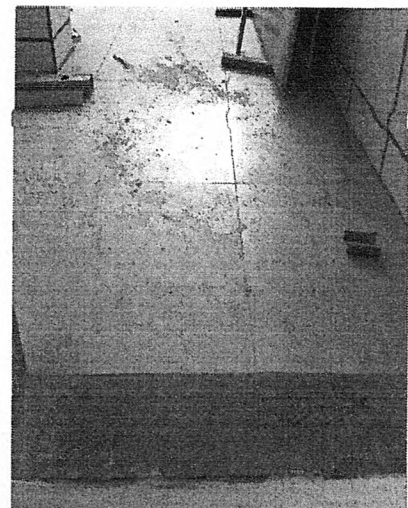

Soleira em granito





**PAVAN & BARROS**  
engenharia

## PLANILHA DE MEDIÇÃO

Obra: READEQUAÇÃO NOS BANHEIROS PARA PESSOAS ESPECIAS, COBERTURA METÁLICAS, PISOS E AZULEJOS  
Local: PRAÇA CENTRO CIVICO JOSÉ DE OLIVEIRA ROSA S/Nº APUCARANA

CODIGO	SINAPI	ITEM	DISCRIMINAÇÃO	UNID	QDE	V. UNID	TOTAL
100264		1.	SERVIÇOS PRELIMINARES				
100282	73618	1.2	LOCACAO MENSAL DE ANDAIME METALICO TIPO FACHADEIRO, INCLUSIVE MONTAGEM	M2	13,00	6,34	82,42
101464		2.	COBERTURA				
101471	85383	2.2	REVISÃO NAS EMENDAS DAS CALHAS EXISTENTE COM REBITAMENTO E SOLDA ONDE FOR NECESSARIO	UD	*CF. ADITIVO		1.095,20
							<b>1.095,20</b>
101622	0	3.	ESQUADRIAS DE MADEIRAS / ALUMINIO E VIDROS				
101640	91011	3.1	PORTA DE MADEIRA PARA VERNIZ, SEMI-OCA (LEVE OU MÉDIA), 80X210CM, ESPESSURA DE 3.5CM, INCLUSO DOBRADIÇAS - FORNECIMENTO E INSTALAÇÃO. AF_	UN	6,00	245,35	1.472,10
101728	91341	3.3	PORTA EM ALUMINIO DE ABRIR TIPO VENEZIANA COM GUARNIÇÃO, FECHADURA FIXAÇÃO C/PARAFUSOS - FORNECIMENTO E INSTALAÇÃO. AF_	M2	6,00	528,14	3.168,84
101617	85334	3.4	RETIRADA DE ESQUADRIAS METALICAS	M2	100,34	12,80	1.284,35
106333	0	3.5	CHAPISCO E EMBOÇO PINTURA LATEX ACRILICO	M2	10,78	36,60	394,55
101848	73838/1	3.6	PORTA DE VIDRO TEMPERADO DE ABRIR FUMÊ ESPESSURA 10MM, INCLUSIVE ACESSORIOS	M2	21,00	385,69	8.057,49
101840	72119	3.7	VIDRO TEMPERADO INCOLOR, ESPESSURA 8MM, FORNECIMENTO E INSTALACAO, INCLUSIVE MASSA PARA VEDACAO	M2	96,90	147,84	14.325,70
101841	72120	3.8	FORNEC. COLOCAÇÃO ACESSORIOS SPIDER P/ FIX. VIDRO TEMPERADO INCOLOR, E 10MM, INCLUSIVE MASSA PARA VEDACAO	M2	29,25	191,84	5.611,32
104284	84089	3.9	PEITORIL EM GRANITO CINZA ANDORINHA, LARGURA DE 25CM, ASSENTADO COM ARGAMASSA TRACO 1:3 (CIMENTO E AREIA MEDIA), PREPARO	M	23,73	77,14	1.830,53
101817	91306	3.10	FECHADURA DE EMBUTIR PARA PORTAS INTERNAS, COMPLETA, ACABAMENTO PADRÃO MÉDIO, COM EXECUÇÃO DE FURO - FORNECIMENTO E	UN	6,00	55,73	334,38
101852	85005	3.11	ESPELHO CRISTAL, ESPESSURA 4MM, COM PARAFUSOS DE FIXACAO, SEM MOLDURA	M2	3,00	267,30	801,90
							<b>37.281,16</b>
101931		4.	INSTALACOES ELETRICAS				
101950	91852	4.3	ELETRODUTO FLEXIVEL CORRUGADO, PVC, DN 20 MM (1/2"), PARA CIRCUITOS TERMINAIS, INSTALADO EM PAREDE - FORNECIMENTO E INSTAL	M	18,00	4,72	84,96
101951	91854	4.4	ELETRODUTO FLEXIVEL CORRUGADO, PVC, DN 25 MM (3/4"), PARA CIRCUITOS TERMINAIS, INSTALADO EM PAREDE - FORNECIMENTO E INSTAL	M	13,35	5,24	69,95
106333	0	4.5	CHAPISCO E EMBOÇO PINTURA LATEX ACRILICO	M2	5,00	36,60	183,00
102089	91926	4.6	CABO DE COBRE FLEXIVEL ISOLADO, 2,5 MM², ANTI-CHAMA 450/750 V, PARA CIRCUITOS TERMINAIS - FORNECIMENTO E INSTALAÇÃO. AF_12/201	M	200,00	2,30	460,00
102071	91930	4.7	CABO DE COBRE FLEXIVEL ISOLADO, 6 MM², ANTI-CHAMA 450/750 V, PARA CIRCUITOS TERMINAIS - FORNECIMENTO E INSTALAÇÃO. AF_12/2015	M	180,00	3,88	698,40
102192	93855	4.9	DISJUNTOR MONOPOLAR TIPO DIN, CORRENTE NOMINAL DE 20A - FORNECIMENTO E INSTALAÇÃO. AF_04/2016	UN	2,00	9,09	18,18
							<b>1.514,49</b>
102808		5.	INSTALACOES HIDROSSANITARIAS				
102812	90445	5.1	RASGO EM CONTRAPISO PARA RAMAIS/ DISTRIBUIÇÃO COM DIÂMETROS MAIORES QUE 40 MM E MENORES OU IGUAIS A 75 MM. AF_05/2015	M	1,88	16,04	30,16
102813	90446	5.2	RASGO EM CONTRAPISO PARA RAMAIS/ DISTRIBUIÇÃO COM DIÂMETROS MAIORES QUE 75 MM. AF_05/2015	M	2,08	17,43	36,25
102814	91222	5.3	RASGO EM ALVENARIA PARA RAMAIS/ DISTRIBUIÇÃO COM DIÂMETROS MAIORES QUE 40 MM E MENORES OU IGUAIS A 75 MM. AF_05/2015	M	13,35	8,88	118,55
102816	90437	5.4	FURO EM ALVENARIA PARA DIÂMETROS MAIORES QUE 40 MM E MENORES OU IGUAIS A 75 MM. AF_05/2015	UN	2,00	22,05	44,10
102820	90441	5.5	FURO EM CONCRETO PARA DIÂMETROS MAIORES QUE 75 MM. AF_05/2015	UN	3,00	71,63	214,89
103820	85374	5.6	REMOCAO DE DISPOSITIVOS PARA FUNCIONAMENTO DE APARELHOS SANITARIOS	UN	2,00	8,55	17,10
103822	85333	5.7	RETIRADA DE APARELHOS SANITARIOS	UN	2,00	14,56	29,12
104271	85406	5.9	DEMOLIÇÃO DE AZULEJO E SUBSTRATO DE ADERENCIA EM ARGAMASSA	M2	75,36	12,17	917,13
101264	72215	5.12	DEMOLIÇÃO DE CAIXA D'AGUA DE FIBROCIMENTO COM RETIRADA DE ENTULHOS	M3	2,00	32,04	64,08
106321	AUX 2031	5.13	CONCRETO ARMADO 25MPA PREP. MEC. C/ FORMA CHAP. RESINADA 12MM, INCL. LANÇ. E VIBR. - FORNEC. E EXEC.	M3	1,50	1350,89	2.026,34
106333	0	5.16	CHAPISCO E EMBOÇO PINTURA LATEX ACRILICO	M2	14,22	36,60	520,45
103064	88503	5.18	CAIXA D'AGUA EM POLIETILENO, 1000 LITROS, COM ACESSÓRIOS	UN	2,00	572,17	1.144,34
103069	94796	5.19	TORNEIRA DE BÓIA REAL, ROSCÁVEL, 3/4", FORNECIDA E INSTALADA EM RESERVAÇÃO DE ÁGUA. AF_06/2016	UN	2,00	56,42	112,84
103195	91788	5.23	(COMPOSIÇÃO REPRESENTATIVA) DO SERVIÇO DE INSTALAÇÃO DE TUBOS DE PVC, SOLDÁVEL, ÁGUA FRIA, DN 50 MM (INSTALADO EM PRUMA)	M	8,75	22,72	198,80



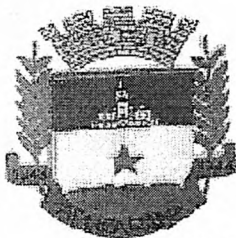

**Prefeitura Municipal de Apucarana**  
**SECRETARIA DA FAZENDA**  
**Departamento de Receita Municipal**  
RUA CENTRO CIVICO JOSE DE OLIVEIRA, 25 - CENTRO CEP: 86800-970  
Fone : (43) 3422-4000 - e-mail: receita@apucarana.pr.gov.br  
CNPJ: 757712530001/68

## **CERTIDÃO POSITIVA COM EFEITO DE NEGATIVA**

Número: 25709/2017

CERTIFICAMOS, para os devidos fins, em atendimento ao requerimento protocolado em 16/11/2017, sob n.: 46230, em nome de:

Nome.....: PIRES - CONSTRUCOES E EMPREENDIMENTOS LTDA - ME

CPF/CNPJ.....: 16.825.757/0001-54

Endereço.....: RUA OURO BRANCO 495

Bairro.....: SEDE - CENTRO

Cidade.....: APUCARANA UF: PR

Informado pela seção de Cadastro IMOBILIÁRIO E MOBILIÁRIO, que:

"Possui até a presente data débitos à vencer com a Fazenda Municipal, era o que tínhamos a certificar, face ao requerido."

Finalidade.....: PARA OS DEVIDOS FINS

Validade.....: 60 (sessenta) DIAS.

**OBSERVAÇÕES:**  
CERTIDÃO POSITIVA COM EFEITO DE NEGATIVA CONTRIBUINTE OPTANTE DO SIMPLES NACIONAL COM PARCELAMENTO JUNTO A RECEITA FEDERAL

Edifício da Prefeitura Municipal de Apucarana

em 16/11/2017

SUELI APARECIDA de FREITAS PEREIRA  
Superintendente da Tributação



Estado do Paraná  
Secretaria de Estado da Fazenda  
Coordenação da Receita do Estado

**Certidão Negativa**  
de Débitos Tributários e de Dívida Ativa Estadual  
Nº 017111592-40

Certidão fornecida para o CNPJ/MF: **16.825.757/0001-54**

Nome: **CNPJ NÃO CONSTA NO CADASTRO DE CONTRIBUINTES DO ICMS/PR**

Ressalvado o direito da Fazenda Pública Estadual inscrever e cobrar débitos ainda não registrados ou que venham a ser apurados, certificamos que, verificando os registros da Secretaria de Estado da Fazenda, constatamos não existir pendências em nome do contribuinte acima identificado, nesta data.

Obs.: Esta Certidão engloba todos os estabelecimentos da empresa e refere-se a débitos de natureza tributária e não tributária, bem como ao descumprimento de obrigações tributárias acessórias.

**Válida até 22/02/2018 - Fornecimento Gratuito**

A autenticidade desta certidão deverá ser confirmada via Internet  
[www.fazenda.pr.gov.br](http://www.fazenda.pr.gov.br)

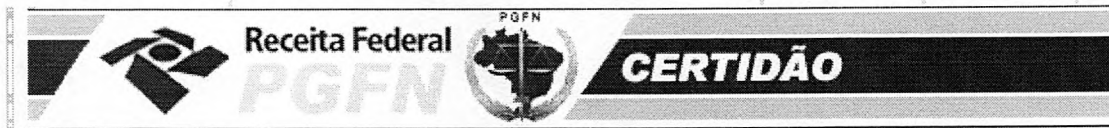

**MINISTÉRIO DA FAZENDA**  
Secretaria da Receita Federal do Brasil  
Procuradoria-Geral da Fazenda Nacional

**CERTIDÃO POSITIVA COM EFEITOS DE NEGATIVA DE DÉBITOS RELATIVOS AOS TRIBUTOS  
FEDERAIS E À DÍVIDA ATIVA DA UNIÃO**

**Nome: PIRES - CONSTRUCOES E EMPREENDIMENTOS LTDA - ME**  
**CNPJ: 16.825.757/0001-54**

Ressalvado o direito de a Fazenda Nacional cobrar e inscrever quaisquer dívidas de responsabilidade do sujeito passivo acima identificado que vierem a ser apuradas, é certificado que:

1. constam débitos administrados pela Secretaria da Receita Federal do Brasil (RFB), com a exigibilidade suspensa, nos termos do art. 151 da Lei nº 5.172, de 25 de outubro de 1966 - Código Tributário Nacional (CTN), ou objeto de decisão judicial que determina sua desconsideração para fins de certificação da regularidade fiscal; e
2. não constam inscrições em Dívida Ativa da União na Procuradoria-Geral da Fazenda Nacional (PGFN).

Conforme disposto nos arts. 205 e 206 do CTN, este documento tem os mesmos efeitos da certidão negativa.

Esta certidão é válida para o estabelecimento matriz e suas filiais e, no caso de ente federativo, para todos os órgãos e fundos públicos da administração direta a ele vinculados. Refere-se à situação do sujeito passivo no âmbito da RFB e da PGFN e abrange inclusive as contribuições sociais previstas nas alíneas 'a' a 'd' do parágrafo único do art. 11 da Lei nº 8.212, de 24 de julho de 1991.

A aceitação desta certidão está condicionada à verificação de sua autenticidade na Internet, nos endereços <<http://www.receita.fazenda.gov.br>> ou <<http://www.pgfn.fazenda.gov.br>>.

Certidão emitida gratuitamente com base na Portaria Conjunta RFB/PGFN nº 1.751, de 02/10/2014.  
Emitida às 09:49:00 do dia 30/06/2017 <hora e data de Brasília>.  
Válida até 27/12/2017.

Código de controle da certidão: **AB06.9979.D1F1.3BE9**  
Qualquer rasura ou emenda invalidará este documento.

[Nova Consulta](#)



Preparar página  
para impressão



**Comprovante de transferência entre contas da CAIXA - TEV**

Via Internet Banking CAIXA

<b>Emitente:</b>	CAM MUN DE APUCARANA
<b>Conta origem:</b>	0379 / 006 / 00000001-0
<b>Conta destino:</b>	0379 / 003 / 00011125-9
<b>Nome destinatário:</b>	PIRES CONSTRUCOES E EMPREENDIM
<b>Valor:</b>	R\$ 66.052,76
<b>Identificação da operação:</b>	PIRES CONSTRUCOES E EMP
<b>Data de débito:</b>	15/12/2017
<b>Data/hora da operação:</b>	15/12/2017 16:35:17
<b>Código da operação:</b>	00680848
<b>Chave de segurança:</b>	39QL9MPMUW2541Y2

DEBITO REALIZADO COM SUCESSO. A PREVISAO DO CREDITO NA CONTA DESTINO E DE 30 MINUTOS.

SAC CAIXA: 0800 726 0101

Pessoas com deficiência auditiva: 0800 726 2492

Ouvidoria: 0800 725 7474

Help Desk CAIXA: 0800 726 0104



Jéssica Daliane Angotti  
TESOUREIRA



Mauro Bertoli  
Presidente da Câmara Municipal de Apucarana