

PAVAN & BARROS  
engenharia

## ANEXO

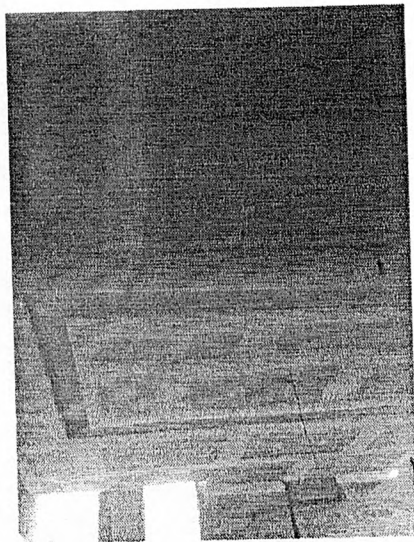

Instalação do forro de gesso acartonado

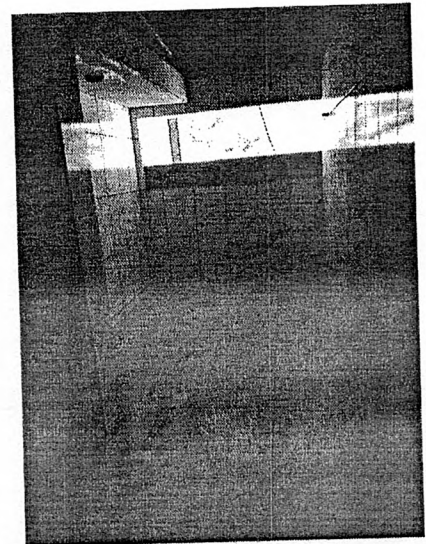

Instalação de pisos cerâmicos

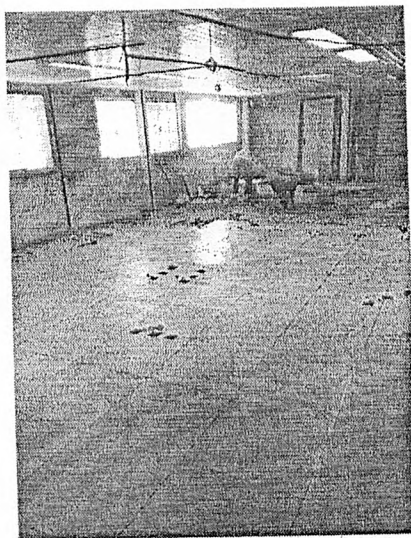

Instalação de pisos cerâmicos

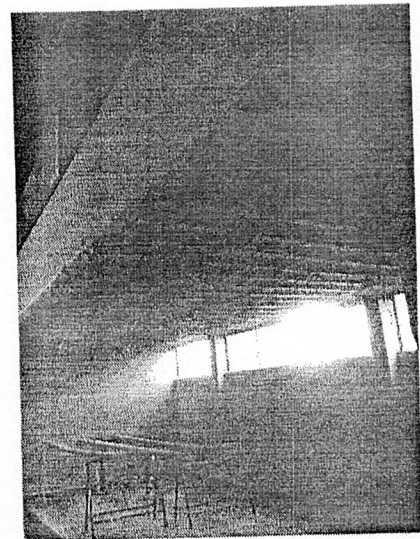

Demolição do forro de gesso na plenária



PLANILHA DE MEDIÇÃO DO ADITIVO

Obra: READEQUAÇÃO NOS BANHEIROS PARA PESSOAS ESPECIAIS, COBERTURA METÁLICAS, PISOS E AZULEIOS  
Local: PRAÇA CENTRO CÍVICO JOSÉ DE OLIVEIRA ROSA S/Nº APUCARANA

ITEM	DISCRIMINAÇÃO	UNID	QDE	CUSTO	PREÇO	EXECUTADO	VALOR
3.5	CHAPISCO E EMBOCO PINTURA LATEX ACRILICO [Requiere de esquadrias metálicas / Paletes Suporte Ar Condicionado 58 m2]	M2	113,70	36,60	4.161,42	104,95	3.841,17
	REVESTIMENTO CERÂMICO PARA PISO COM PLACAS TIPO PORCELANATO DE DIMENSÕES 54,5X54,5 CM DELTA PEPPER II BR [Banheiro]	M2	34,19	90,81	3.122,96	14,79	1.343,08
	REVESTIMENTO CERÂMICO PARA PISO COM PLACAS TIPO PORCELANATO DE DIMENSÕES 62,5X62,5 CM METRO GRIGIO [Circulação]	M2	400,00	97,51	39.004,00	148	14.431,48
	REVESTIMENTO CERÂMICO PARA PISO COM PLACAS TIPO PORCELANATO DE DIMENSÕES 59,8X119,8 CM PORTUARI CREMA VALENCIA [Gabinete da Presidência]	M2	48,58	186,50	9.060,17	48,58	9.060,17
	RODAPE CERÂMICO DE 7CM DE ALTURA COM PLACAS TIPO GRÊS DE DIMENSÕES 60X60CM. AF_06/2014	M	155,67	8,77	1.365,23	18,68	1.63,82
	RODAPE CERÂMICO DE 7CM DE ALTURA COM PLACAS TIPO PORCELANATO DE DIMENSÕES 120X60CM.	M	28,80	15,96	459,65	28,8	459,65
	CALHA EM CHAPA DE AÇO GALVANIZADO e= 0,43 mm CORTE 0,90 m (Cobertura)	M	78,60	104,75	8.233,35	78,6	8.233,35
3.7	VIDRO TEMPERADO INCOLOR, ESPESURA 8MM, FORNECIMENTO E INSTALAÇÃO, INCLUSIVE MASSA PARA VEDAÇÃO [Residual da Planilha]	M2	25,21	147,85	3.727,30	25,21	3.727,30
5.15	ALVENARIA DE VEDAÇÃO DE BLOCOS CERÂMICOS FURADOS NA HORIZONTAL DE 30X19X19CM [ESPESURA 9CM] DE PAREDES COM ÁREA LÍQUIDA MAIOR OU IGUAL A 6M² COM VAOS E ARGAMASSA DE ASSENTAMENTO COM PREPARO EM BETONEIRA. AF_06/2014 [Paletes Suporte Ar Condicionado 29 m2 / Banheiro Fundações 18,37m2 / Balcão da cozinha 2,19m2]	M2	49,56	46,90	2.324,36	47,58	2.231,50
6.1	CHAPISCO ARTICADO EM ALVENARIA (SEM PRESENÇA DE VAOS) E ESTRUTURAS DE CONCRETO DE FACHADA, COM COLHER DE FERREIRO. ARGAMASSA TRACO 1:3 COM PREPARO MANUAL. AF_06/2014 [Balão da cozinha 4,38m2 Banheiro Fundações 36,74m2]	M2	41,12	4,30	176,82	37,01	159,14
6.2	EMBOCO PARA RECEBIMENTO DE CERÂMICA, EM ARGAMASSA TRACO 1:2:8, PREPARO MANUAL, ARTICADO MANUALMENTE EM FACES INTERNAS DE PAREDES, PARA AMBIENTE COM ÁREA MENOR QUE 5M2, ESPESURA DE 20MM, COM EXECUÇÃO DE TALUSOS. AF_06/2014 [Balão da cozinha 4,38m2 Banheiro Fundações 36,74m2]	M2	41,12	24,00	986,88	37,01	888,24
3.9	PERTORIL EM GRANITO CINZA ANDORINHA, LARGURA DE 25CM, ASSENTADO COM ARGAMASSA TRACO 1:3 (CIMENTO E AREIA MÉDIA), PREPARO MANUAL, DA ARGAMASSA [Residual da Planilha]	M	53,76	77,14	4.147,05	53,76	4.147,05
	ADUELA / MARCO / BATENTE PARA PORTA DE 80X210CM, FIXAÇÃO COM ARGAMASSA, PADRÃO MÉDIO - FORNECIMENTO E INSTALAÇÃO. AF_08/2015_2º [Banheiros - masc. e fem.]	UN	6,00	264,26	1.585,56	4,02	1.062,33
	DEMOIÇÃO DE FORNO DE GESSO [Banheiros 20,45m2, Gabinete Presidencial 6,33m2, Banheiro do Gabinete 6,01m2 e Plenária 38,33m2]	M2	111,09	2,43	269,95	44,44	107,99
	TRANSPORTE HORIZONTAL DE MATERIAIS DIVERSOS A 30M	M3	50,00	34,71	1.735,50	10	347,10
	REMOÇÃO MANUAL DE ENTULHO	M3	50,00	56,13	2.806,50	10	561,30
	RETRADA DE BATENTES DE MADEIRA [Banheiros - Masc. E Fem.]	UN	5,00	47,45	237,25	3,35	158,96
	FORNECIMENTO E INSTALAÇÃO DE ESTRUTURA METÁLICA PARA FACHADA EM VIDRO [VIGAS 150X300 mm COM 7,66 M] [Fachada de Entrada]	UN	1,00	3.025,35	3.025,35	1	3.025,35
	FORNO EM ORWALL PARA AMBIENTES COMERCIAIS, INCLUSIVE ESTRUTURA DE FIXAÇÃO. AF_05/2017_2º [Gabinete Presidencial]	M2	58,66	44,77	2.626,21	58,66	2.626,21
	ACABAMENTOS PARA FORNO [SANCA DE GESSO, COM ALTURA DE 15 CM, MONTADA NA OBRA]. AF_05/2017_2º [Gabinete Presidencial]	M	56,00	34,12	1.910,72	56	1.910,72
	TOTAL						R\$ 58.485,90

TOTAL GERAL COM BDI.....

Apucarana - PR, 15 de dezembro de 2017

SAULO BARROS  
ÁREA-PR 190.9710

+ 719,73 (48/12/17)



**Prefeitura Municipal de Apucarana**

**SECRETARIA DA FAZENDA**

**Departamento de Receita Municipal**

RUA CENTRO CIVICO JOSE DE OLIVEIRA, 25 - CENTRO CEP: 86800-970

Fone : (43) 3422-4000 - e-mail: receita@apucarana.pr.gov.br

CNPJ : 757712530001/68

**CERTIDÃO POSITIVA COM EFEITO DE NEGATIVA**

Número: 25709/2017

CERTIFICAMOS, para os devidos fins, em atendimento ao requerimento protocolado em 16/11/2017, sob n.: 46230, em nome de:

Nome.....: PIRES - CONSTRUCOES E EMPREENDIMENTOS LTDA - ME

CPF/CNPJ.....: 16.825.757/0001-54

Endereço.....: RUA OURO BRANCO 495

Bairro.....: SEDE - CENTRO

Cidade.....: APUCARANA UF: PR

Informado pela seção de Cadastro IMOBILIÁRIO E MOBILIÁRIO, que:

"Possui até a presente data débitos à vencer com a Fazenda Municipal, era o que tínhamos a certificar, face ao requerido."

Finalidade.....: PARA OS DEVIDOS FINS

Validade.....: 60 (sessenta) DIAS.

**OBSERVAÇÕES:**

CERTIDÃO POSITIVA COM EFEITO DE NEGATIVA CONTRIBUINTE OPTANTE DO SIMPLES NACIONAL COM PARCELAMENTO JUNTO A RECEITA FEDERAL

Edifício da Prefeitura Municipal de Apucarana

em 16/11/2017

SUELI APARECIDA de FREITAS PEREIRA  
Superintendente da Tributação



Estado do Paraná  
Secretaria de Estado da Fazenda  
Coordenação da Receita do Estado

## **Certidão Negativa**

de Débitos Tributários e de Dívida Ativa Estadual  
Nº 017111592-40

Certidão fornecida para o CNPJ/MF: **16.825.757/0001-54**

Nome: **CNPJ NÃO CONSTA NO CADASTRO DE CONTRIBUINTES DO ICMS/PR**

Ressalvado o direito da Fazenda Pública Estadual inscrever e cobrar débitos ainda não registrados ou que venham a ser apurados, certificamos que, verificando os registros da Secretaria de Estado da Fazenda, constatamos não existir pendências em nome do contribuinte acima identificado, nesta data.

Obs.: Esta Certidão engloba todos os estabelecimentos da empresa e refere-se a débitos de natureza tributária e não tributária, bem como ao descumprimento de obrigações tributárias acessórias.

**Válida até 22/02/2018 - Fornecimento Gratuito**

A autenticidade desta certidão deverá ser confirmada via Internet  
[www.fazenda.pr.gov.br](http://www.fazenda.pr.gov.br)



MINISTÉRIO DA FAZENDA  
Secretaria da Receita Federal do Brasil  
Procuradoria-Geral da Fazenda Nacional

**CERTIDÃO POSITIVA COM EFEITOS DE NEGATIVA DE DÉBITOS RELATIVOS AOS TRIBUTOS  
FEDERAIS E À DÍVIDA ATIVA DA UNIÃO**

Nome: PIRES - CONSTRUCOES E EMPREENDIMENTOS LTDA - ME  
CNPJ: 16.825.757/0001-54

Ressalvado o direito de a Fazenda Nacional cobrar e inscrever quaisquer dívidas de responsabilidade do sujeito passivo acima identificado que vierem a ser apuradas, é certificado que:

1. constam débitos administrados pela Secretaria da Receita Federal do Brasil (RFB), com a exigibilidade suspensa, nos termos do art. 151 da Lei nº 5.172, de 25 de outubro de 1966 - Código Tributário Nacional (CTN), ou objeto de decisão judicial que determina sua desconsideração para fins de certificação da regularidade fiscal; e
2. não constam inscrições em Dívida Ativa da União na Procuradoria-Geral da Fazenda Nacional (PGFN).

Conforme disposto nos arts. 205 e 206 do CTN, este documento tem os mesmos efeitos da certidão negativa.

Esta certidão é válida para o estabelecimento matriz e suas filiais e, no caso de ente federativo, para todos os órgãos e fundos públicos da administração direta a ele vinculados. Refere-se à situação do sujeito passivo no âmbito da RFB e da PGFN e abrange inclusive as contribuições sociais previstas nas alíneas 'a' a 'd' do parágrafo único do art. 11 da Lei nº 8.212, de 24 de julho de 1991.

A aceitação desta certidão está condicionada à verificação de sua autenticidade na Internet, nos endereços <<http://www.receita.fazenda.gov.br>> ou <<http://www.pgfn.fazenda.gov.br>>.

Certidão emitida gratuitamente com base na Portaria Conjunta RFB/PGFN nº 1.751, de 02/10/2014.  
Emitida às 09:49:00 do dia 30/06/2017 <hora e data de Brasília>.  
Válida até 27/12/2017.

Código de controle da certidão: **AB06.9979.D1F1.3BE9**  
Qualquer rasura ou emenda invalidará este documento.

[Nova Consulta](#)

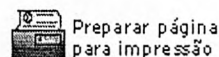

**Comprovante de transferência entre contas da CAIXA - TEV**

Via Internet Banking CAIXA

<b>Emitente:</b>	CAM MUN DE APUCARANA
<b>Conta origem:</b>	0379 / 006 / 00000001-0
<b>Conta destino:</b>	0379 / 003 / 00011125-9

<b>Nome destinatário:</b>	PIRES CONSTRUCOES E EMPREENDIM
<b>Valor:</b>	R\$ 71.528,26
<b>Identificação da operação:</b>	PIRES CONSTRUCOES E EMP

<b>Data de débito:</b>	15/12/2017
<b>Data/hora da operação:</b>	15/12/2017 16:34:34

<b>Código da operação:</b>	00622876
<b>Chave de segurança:</b>	YURRWU150TZ08UP3

DEBITO REALIZADO COM SUCESSO. A PREVISAO DO CREDITO NA CONTA DESTINO E DE 30 MINUTOS.

SAC CAIXA: 0800 726 0101  
Pessoas com deficiência auditiva: 0800 726 2492  
Ouvidoria: 0800 725 7474  
Help Desk CAIXA: 0800 726 0104