

PAVAN & BARROS
engenharia

Obs.: Os revestimentos de pisos e rodapés descritos acima, foram substituídos por revestimentos de melhor qualidade, sendo que a escolha do novo revestimento foi definida pela comissão de licitação da Câmara de Vereadores, e seu item será suprimido e substituído no aditivo.

Salientando que deixou de constar no relatório anterior referente a setembro/2017 a realização do contrapiso em argamassa, no depósito, mezanino, escada, circulações, banheiros, cozinha e parte hall de entrada.

• **Estrutura Metálica para o Mezanino:**

Foi realizada a instalação na sua totalidade a ampliação do mezanino e guarda corpo de estruturas metálicas.

Obs.: Pôr não existir projeto da referida estrutura, a empreiteira seguiu o dimensionamento estabelecido no item da planilha orçamentária, conforme comunicado verbal feito junto ao representante da comissão de licitação.

A medida constante na planilha licitada, referente a instalação do mezanino, não foi suficiente para atender as necessidades da ampliação, sendo que, o acréscimo da área será incluso no referido aditivo.

• **Pintura:**

Foi realizada na sua totalidade a pintura da cobertura metálica em duas demãos, com tinta própria para proteção da superfície contra corrosão.

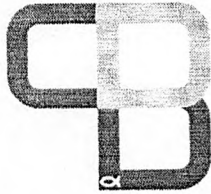

PAVAN & BARROS
engenharia

Os Itens sublinhados, não constantes na planilha orçamentária, contidos no relatório do mês anterior (setembro/2017) e no presente, serão adicionados no aditivo.

Na execução dos serviços foram observados todos os procedimentos constantes no memorial descritivo, conforme imagens anexas.

ANEXO



Caçamba para remoção de resíduos

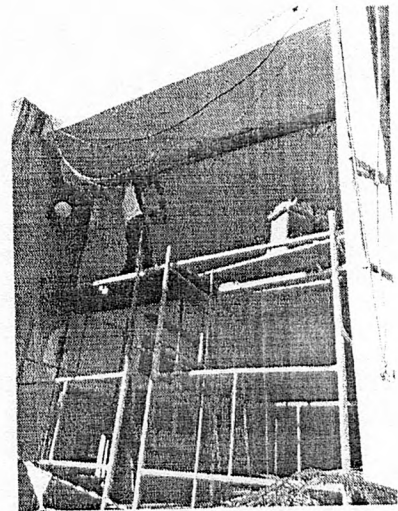

Requadro de vão com utilização de andaime



PAVAN & BARROS
engenharia

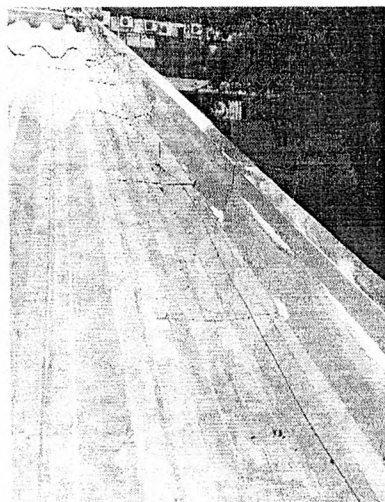

Instalação de rufo em chapa galvanizada



Retirada de esquadrias metálicas

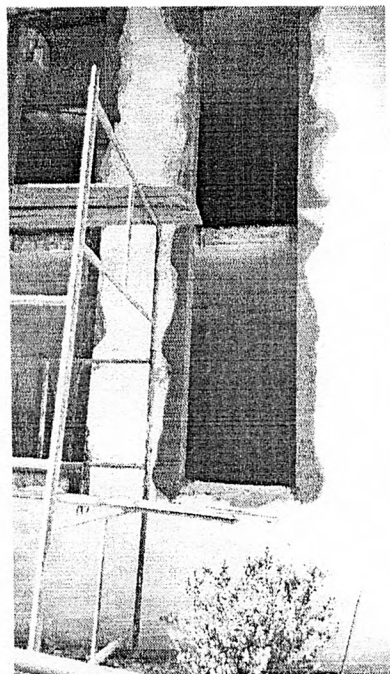

Requadro de vãos

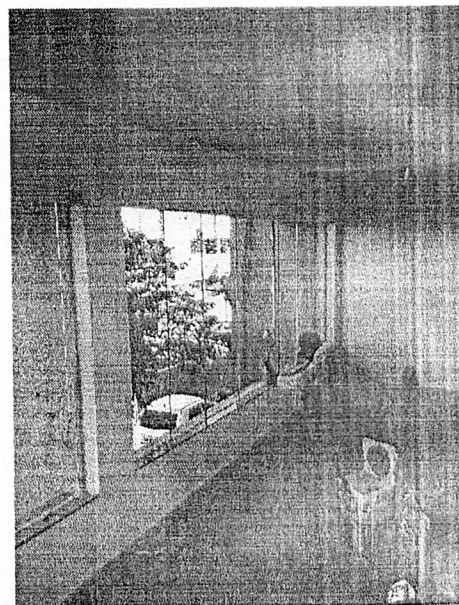

Vidros temperados instalados

43-3162 2151

Av. Curitiba, 831 sala 12 - 1º andar
Centro Empresarial Joaquim D. Pacheco
CEP: 86.800-005 - Apucarana - PR



PAVAN & BARROS
engenharia

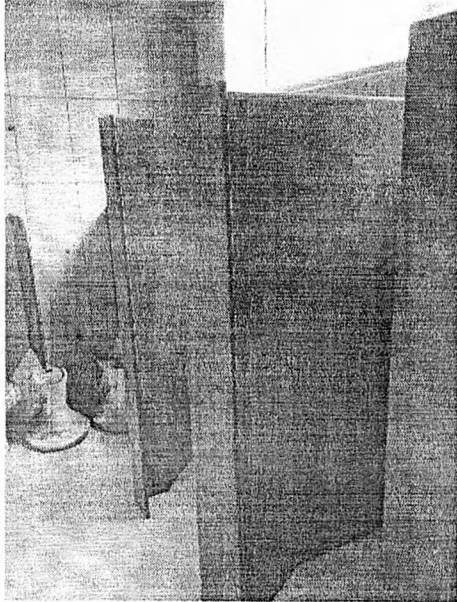

Divisória em granito instalada

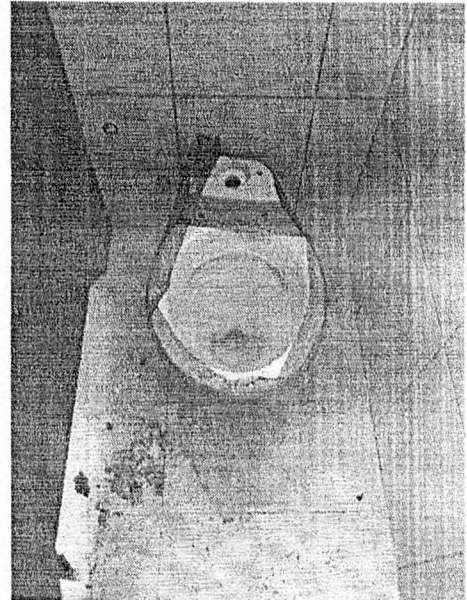

Instalação dos vasos sanitários

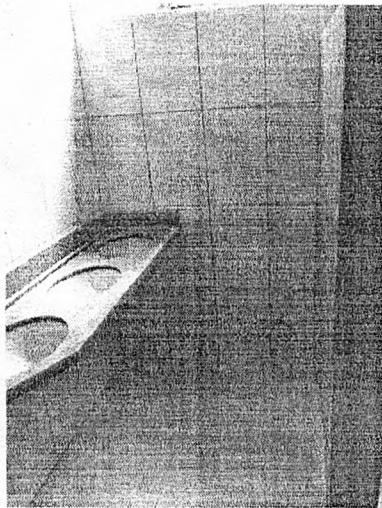

Bancada de granito com cuba embutida

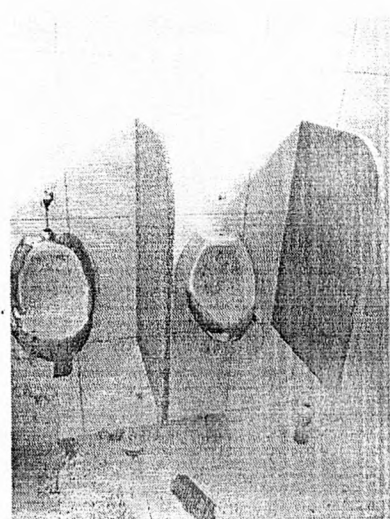

Instalação dos mictórios

43-3162 2151

Av. Curitiba, 831 sala 12 - 1º andar
Centro Empresarial Joaquim D. Pacheco
CEP: 86.800-005 - Apucarana - PR

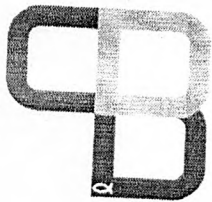

PAVAN & BARROS
engenharia

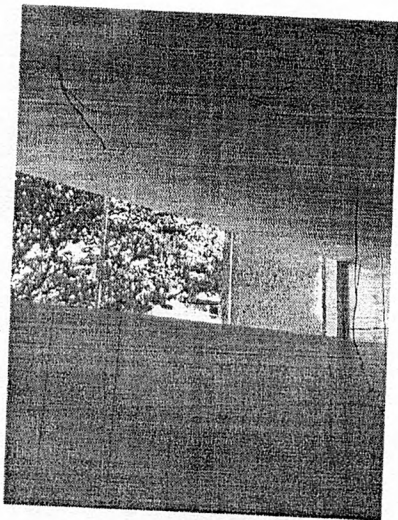

Forro de gesso instalado

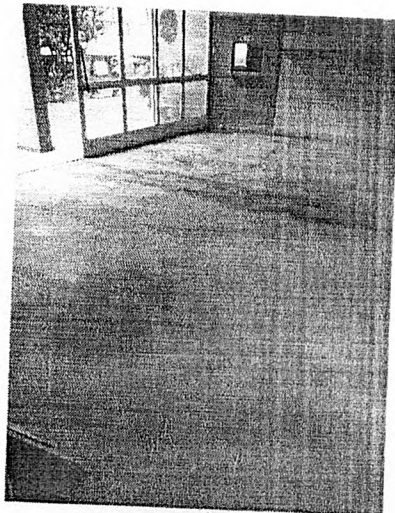

Contrapiso de argamassa

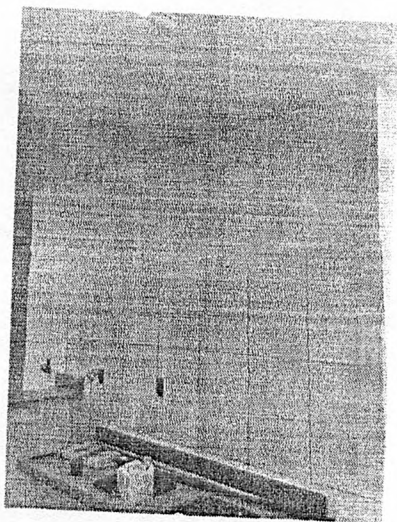

Bancada de granito com cuba para cozinha

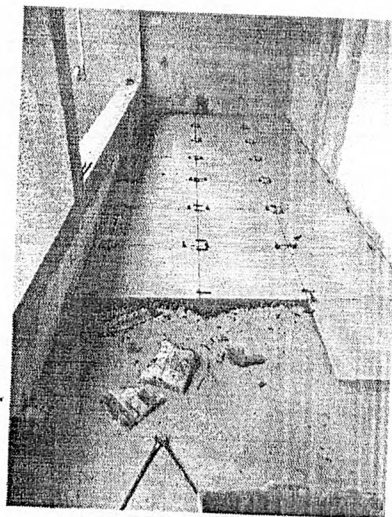

Instalação do piso cerâmico

43-3162 2151

Av. Curitiba, 831 sala 12 - 1º andar
Centro Empresarial Joaquim D. Pacheco
CEP: 86.800-005 - Apucarana - PR

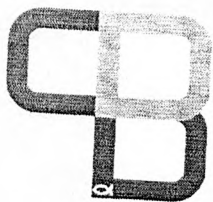

PAVAN & BARROS
engenharia



Instalação da ampliação do mezanino



Pintura da cobertura

43-3162 2151

Av. Curitiba, 831 sala 12 - 1º andar
Centro Empresarial Joaquim D. Pacheco
CEP: 86.800-005 - Apucarana - PR



PAVAN & BARROS
Engenharia

Obra: READEQUAÇÃO NOS BANHEIROS PARA PESSOAS ESPECIAS COBERTURA METALICAS PISOS E AZULEJOS
Local: PRAÇA CENTRO CIVICO JOSE DE OLIVEIRA ROSA SNP APUCARANA

PLANILHA DE MEDIÇÃO

CODIGO	SINAPI	ITEM	DISCRIMINAÇÃO	UNID	QDE								
100264	73618	1	SERVICOS PRELIMINARES										
100792		1.2	LOCAÇÃO MENSAL DE ANDAIME METALICO TIPO FAÇADEIRO INCLUSIVE MONTAGEM										
101462		2	COBERTURA	M2	14,50	6,34		91,93		91,93	10,82%		
101612	94231	2.4	RUFO EM CHAPA DE AÇO GALVANIZADO #= 0,43 mm CAPA DE ACABAMENTO DE PLATINA CORTE 1,10 m	M	10	66,36		663,60					
101615	0	2.5	RUFO EM CHAPA DE AÇO GALVANIZADO #= 0,43 mm CAPA DE ACABAMENTO DE PLATINA CORTE 0,72 m	M	51	45,50		2.320,50					
101622	0	3	ESQUADRIAS DE MADEIRAS/ALUMINIO E VIDROS	M	10								
106117	85334	3.2	RETRADA DE ESQUADRIAS METALICAS	M2	129,43	36,60		4.700,54					
106333	0	3.5	CHAPISCO E EMBOÇO PINTURA LATEX ACRILICO	M2	50,54	147,84		7.471,93					
101840	72119	3.7	VIDRO TEMPERADO INCOLOR, ESPESURA 6MM FORNECIMENTO E INSTALACAO INCLUSIVE MASSA PARA VEDAÇÃO	M2	73,79	12,80		944,51					
102808		5	INSTALACOES HIROSSANITARIAS										
101451	79627	5.11	DIVISORIA EM GRANITO CINZA ANDORINHA POLIDO, ESP = 30MM ASSENTADO COM ARGAMASSA TRACO 1:4 ARREMATÉ EM CIMENTO BRANCO	M2	16,3	305,32		4.976,39					
103365	89303	5.27	LAVATORIO LOUÇA BRANCA COM COLUNA, 45 X 55CM OU EQUIVALENTE, PADRÃO MÉDIO, FORNECIMENTO E INSTALACAO AF 12/2013	UN	1	190,28		346,79					
103824	86399	5.30	BANHEIRA DE GRANITO CINZA POLIDO PARA BAN DE COZINHA, 1,60 X 0,60 M, FORNECIMENTO E INSTALACAO AF 12/2013	UN	1	498,29		996,58					
103927	93441	5.31	BANHEIRA DE GRANITO CINZA POLIDO, 1,60 X 0,60 M, COM CUBA DE EMBUTIR DE LOUÇA VALVULA EM METAL CROMADO, SIFÃO FLEXIVEL EM PVC	UN	2	186,66		373,32					
103039	86936	5.32	CUBA DE EMBUTIR DE AÇO INOXIAVEL MÉDIA, INCLUI VALVULA TIPO AMERICANA E SIFÃO TIPO GARRAFA EM METAL CROMADO, FORNECIMENTO E INSTALACAO	UN	2	292,39		584,78					
103925	89332	5.34	VASO SANITARIO SIFONADO COM CAIXA ACOPADA LOUÇA BRANCA, PADRÃO MÉDIO, INCLUI ENGATE FLEXIVEL EM METAL CROMADO, 72 X 44	UN	6	293,56		1.761,36					
103987	742341	5.35	MICETÓRIO SIFONADO DE LOUÇA BRANCA COM PERTENCES COM REGISTRO DE PRESSAO 1/2" COM CANOPLA CROMADA ACABAMENTO SIMPLE	UN	3	346,68		1.040,04					
104266		6	REVESTIMENTOS DE PAREDES										
104431	731921	6.5	FORRO EM PLACAS PREMOLDADAS DE GESSO USO, BISOTADO, 60X60CM COM ESPESURA CENTRAL 1,2CM ENAS BORDAS 3,0CM, INCLUSO FLE	M2	19,66	67,90		1.022,32		1.022,32	5,76%		
10444	85371	7	REVESTIMENTO DE PISOS										
10449	67620	7.1	REMOÇÃO DE PISO EM TACO DE MADEIRA	M2	19,66								
10457	67250	7.5	CONTRAFISO EM ARGAMASSA TRACO 1:4 CIMENTO E AREIA, PREPARO MECANICO COM BE TONERFA, 400 L, APLICADO EM AREAS SECAS SOBRE	M2	48,56	2,40		116,59					
104574	87260	7.6	REVESTIMENTO CERAMICO PARA PISO COM PLACAS TIPO GRES DE DIMENSÕES 45X45 CM APLICADA EM AMBIENTES DE AREN ENTRE 5 M2 E 10	M2	68,9	19,60		1.311,24					
104578	84161	7.7	SOLEIRA DE GRANITO CINZA ANDORINHA LARGURA 15CM, ESPESURA 3CM ASSENTADA SOBRE ARGAMASSA TRACO 1:4 CIMENTO E AREIA	M2	19,75			3.141,64					
104645	89949	7.8	CONCRETO EMBOÇADO DE 10CM DE ALTURA COM PLACAS TIPO GRES DE DIMENSÕES 45X45CM AF 06/2014	M	6,45	39,45		14.614,13					
106335	0	8	ESTRUTURA METALICA PARA O MEZANINO	M	112			254,45					
104657	741501	9	FORRO E INSTALACAO DE ESTURURA PR APLICACAO MEZANINO 4,50m x 1,20m VIGA FRONTAL 18 CM PISO CHAPA METAL ANTI GUARDA C	M2	16,00	616,70		13.051,20					
104791		9.3	PANTUFAS	M2									
			PANTUFAS EMALTE FOSCO DUAS DEMAS SOBRE SUPERFICIE METALICA INCLUSO UMA DEMAO DE FUDO ANTICORROSIVO UTILIZACAO DE	M2	636,93	12,60		8.025,32					
TOTAL GERAL										83.167,97	33,31%		

Apucarana/PR, 05 de Novembro de 2017

Saulo Emanuel de Barros
CREA Nº 13097/70

**Comprovante de transferência entre contas da CAIXA - TEV**

Via Internet Banking CAIXA

Emitente:	CAM MUN DE APUCARANA
Conta origem:	0379 / 006 / 00000001-0
Conta destino:	0379 / 003 / 00011125-9

Nome destinatário:	PIRES CONSTRUCOES E EMPREENDIM
Valor:	R\$ 83.167,97
Identificação da operação:	PIRES CONSTRUCOES E EMP

Data de débito:	07/11/2017
Data/hora da operação:	07/11/2017 12:53:02

Código da operação:	00406425
Chave de segurança:	UJE5HPSFP5JR05RS

DEBITO REALIZADO COM SUCESSO. A PREVISAO DO CREDITO NA CONTA DESTINO E DE 30 MINUTOS.

SAC CAIXA: 0800 726 0101
Pessoas com deficiência auditiva: 0800 726 2492
Ouvidoria: 0800 725 7474
Help Desk CAIXA: 0800 726 0104

Mauro Bertoli
Presidente da Câmara Municipal de Apucarana

Jéssica Daiane Angotti
TESOUREIRA