



PAVAN & BARROS
engenharia

Na parede divisória do estúdio, CPD, circulação e arquivo morto com a plenária e mezanino foi instalado forro em PVC com suporte de madeira para fechamento de vão.

No Depósito, Estudio e CPD Foi executada a alvenaria de vedação de tijolos furados com diminuição dos vãos da janela, para suporte do ar condicionado.

Forro:

Foi retirado na sua totalidade os forros do depósito, estúdio, CPD, Circulação e Arquivo morto e executada a instalação de uma nova estrutura em perfilados metálicos com elevação da altura do pé direito, colocação da manta térmica e novo forro em PVC.

Os itens sublinhados não estão constantes na planilha orçamentária.

- **Revestimento de Pisos:**

Foram realizados a remoção total do piso cerâmico no I.S. Feminino, I.S. Masculino, I.S. Especial, Cozinha, Hall/Escada, Escada e parte do Hall de Entrada.

No Depósito, Circulação, Mezanino e sala de do protocolo foi feita a remoção dos pisos em taco de madeira e, nas salas do Estúdio, CPD, Circulação e Arquivo morto a retirada dos pisos vinílicos.

Na plenária foram retirados parte do piso vinílico e edificado o prolongamento do piso elevado em alvenaria com enchimento de entulhos aproveitados de obra, concreto e contrapiso.

Obs.: Na execução dos serviços foram observados todos os procedimentos constantes no memorial descritivo.



PAVAN & BARROS
engenharia

ANEXO

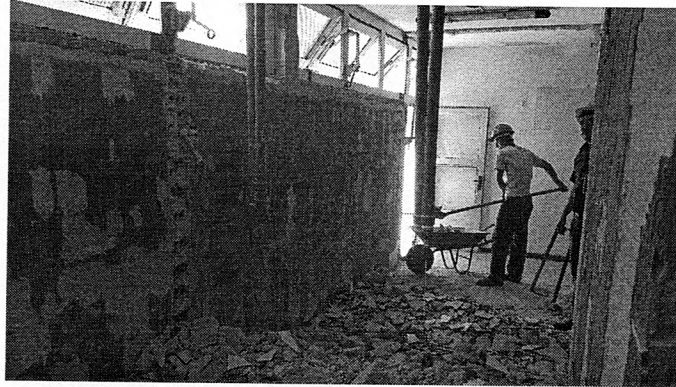

Demolição de Alvenaria/Remoção de Resíduos

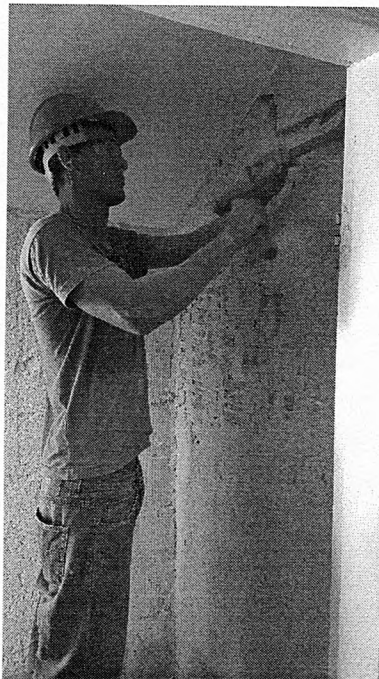

Retirada do Revestimento dos Banheiros

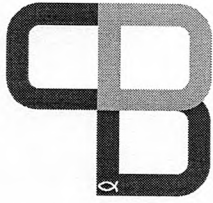

PAVAN & BARROS
engenharia

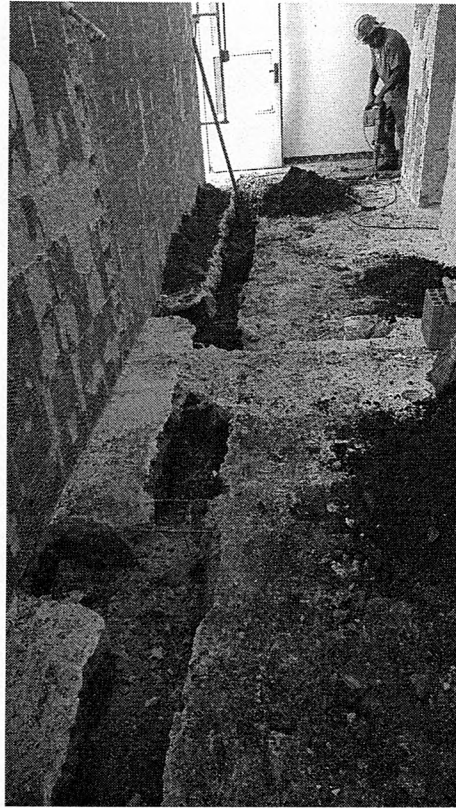

Rasgo no piso/Escavação de Vala

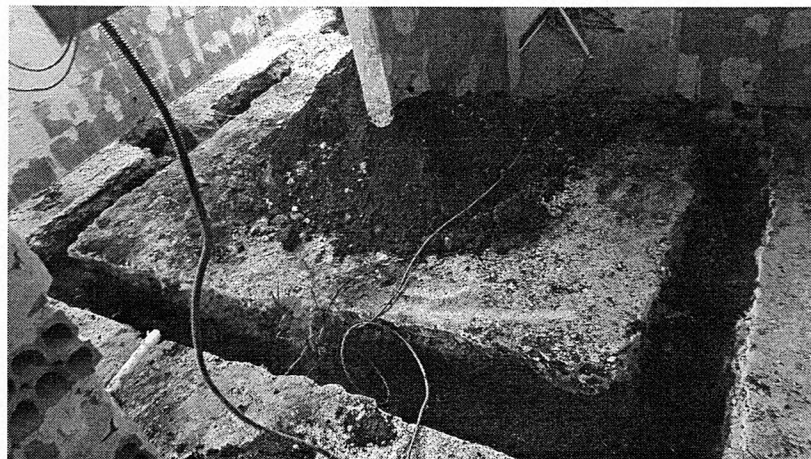

Rasgo no piso/Escavação de Vala

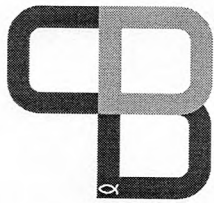

PAVAN & BARROS
engenharia



Instalação do Forro em PVC



Instalação de revestimento e piso nos banheiros

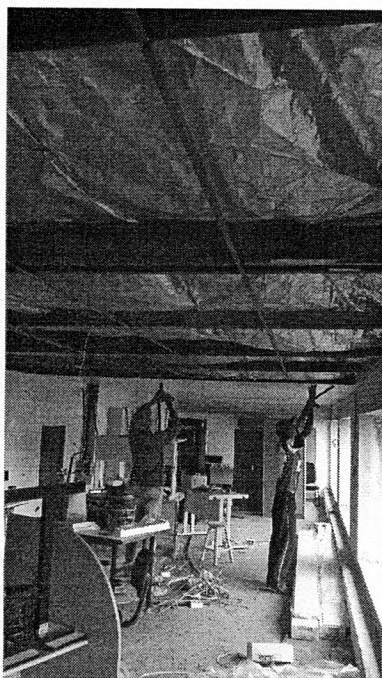

Instalação da estrutura para o forro e colocação da
manta térmica

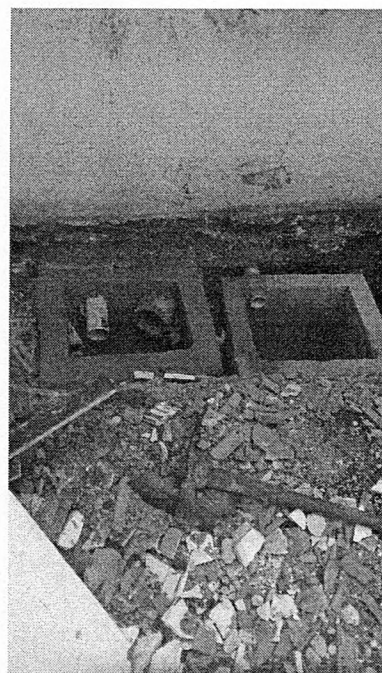

Caixas de Inspeção e Gordura

43-3162 2151

Av. Curitiba, 831 sala 12 - 1º andar
Centro Empresarial Joaquim D. Pacheco
CEP: 86.800-005 - Apucarana - PR



PAVAN & BARROS
engenharia



Remoção de piso Cerâmico

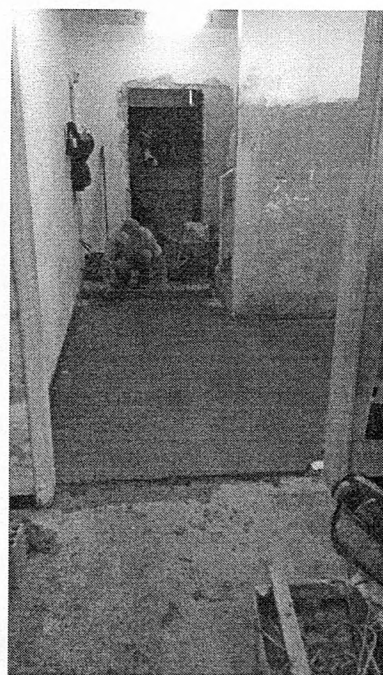

Elaboração do contrapiso de regularização



Lixamento e lavagem da cobertura

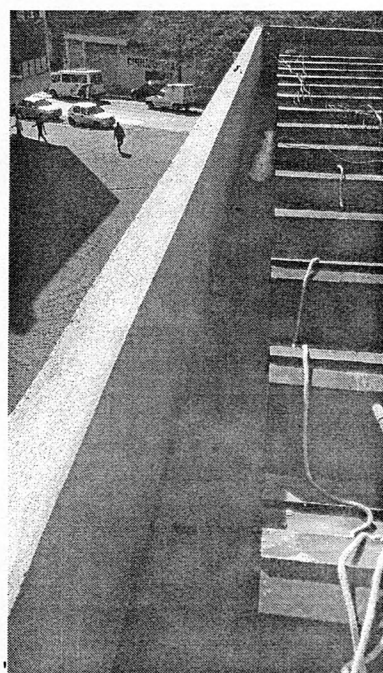

Requadro/Reboco da platibanda

43-3162 2151

Av. Curitiba, 831 sala 12 - 1º andar
Centro Empresarial Joaquim D. Pacheco
CEP: 86.800-005 - Apucarana - PR

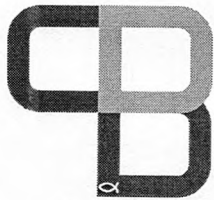

PAVAN & BARROS
engenharia

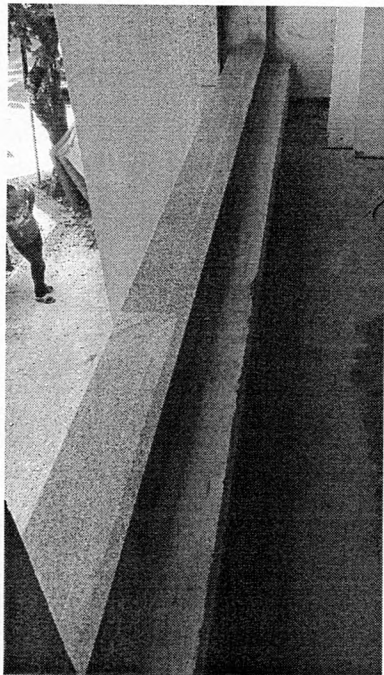

Instalação de peitoril em granito

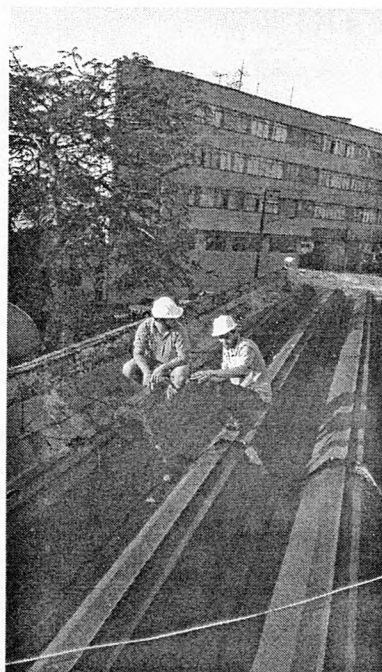

Fiscalização da Calha/Rufo/Cobertura

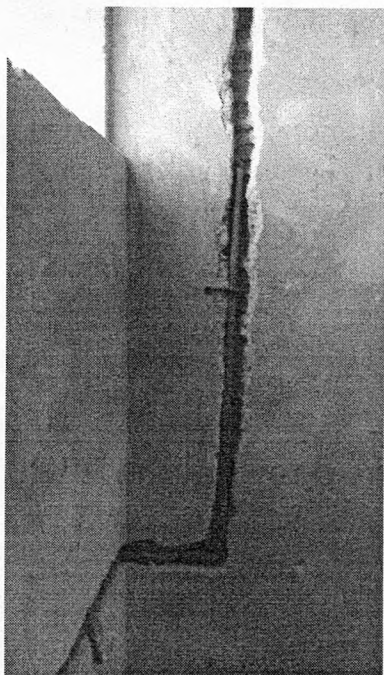

Rasgo em alvenaria/Tubulação de água fria



Remoção do Piso de madeira

43-3162 2151

Av. Curitiba, 831 sala 12 - 1º andar
Centro Empresarial Joaquim D. Pacheco
CEP: 86.800-005 - Apucarana - PR

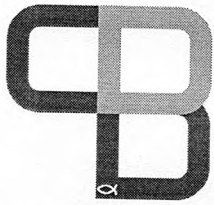

PAVAN & BARROS
engenharia

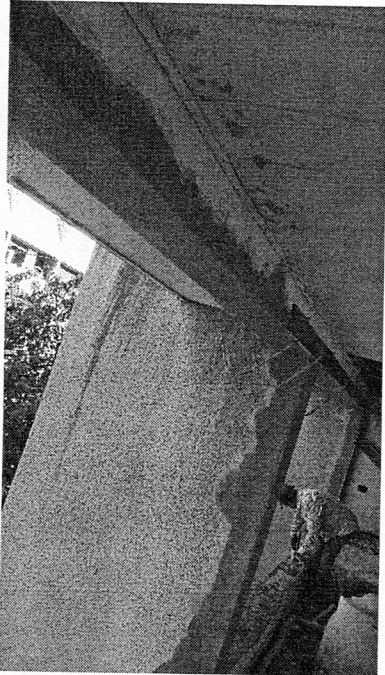

Requadro de vãos de janela

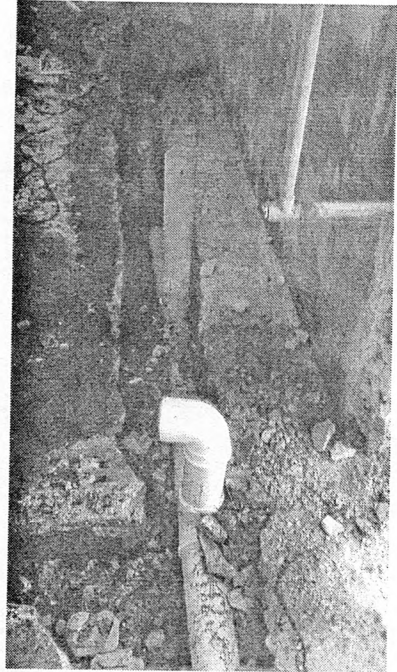

Nova rede de esgoto dos banheiros

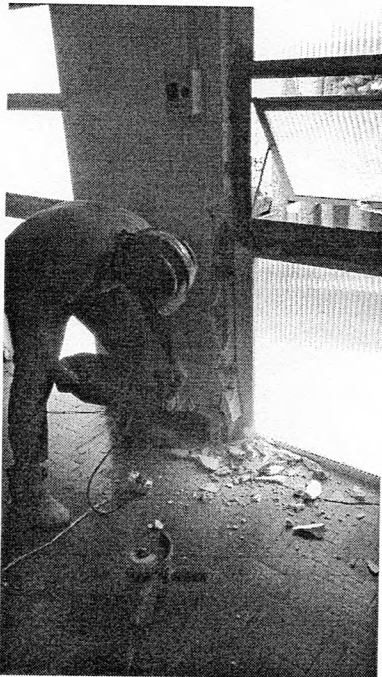

Remoção de esquadrias metálicas

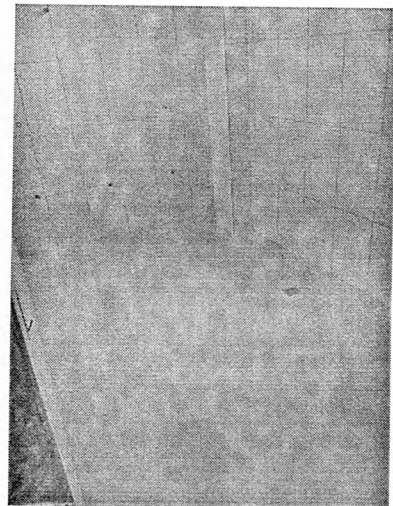

Revestimento e Piso dos banheiros

43-3162 2151

Av. Curitiba, 831 sala 12 - 1º andar
Centro Empresarial Joaquim D. Pacheco
CEP: 86.800-005 - Apucarana - PR

